

ՀՀ ԼՈՌԻ ՄԱՐԶԻ, ՅԱՂԴԱՆ ԳՅՈՒՂԻ 13-ՐԴ ԴԱՐԻ
ԿԱՄՐՋԻ (պետ. ցուցիչ 5.79.10)
ՆՈՐՈԳՈՒՄ, ԱՄՐԱԿԱՅՈՒՄ ԵՎ ՎԵՐԱԿԱՆԳՆՈՒՄ

ԳԻՐՔ 3.1՝ ՃԱՐՏԱՐԱԴԵՏԱԿԱՆ ՄԱՍ

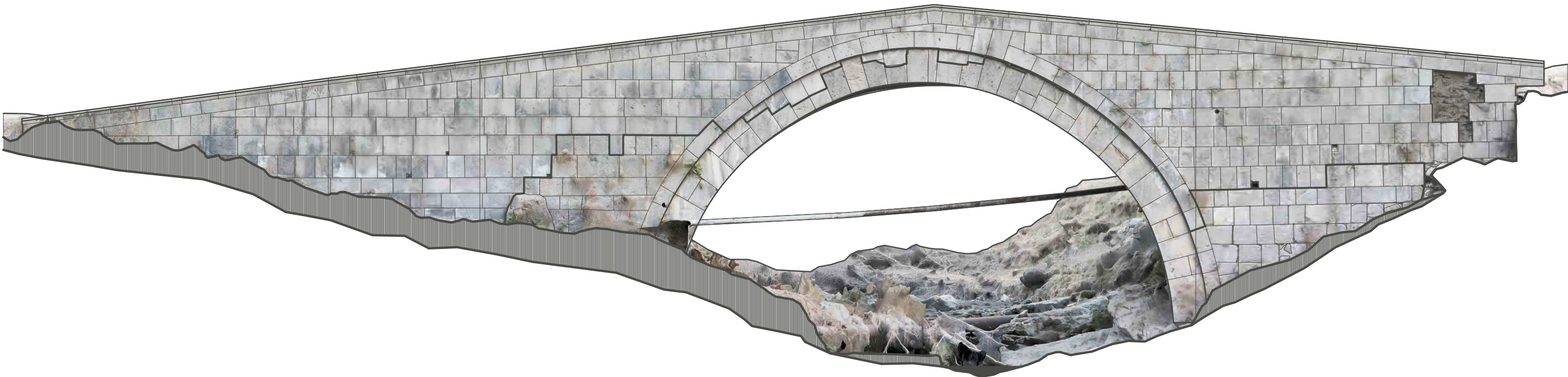

Հասցե՝ ՀՀ Լոռու մարզ, Լոռի Բերդ համայնք,
Յաղդան բնակավայր, 13-րդ դարի Կամուրջ
Պատվիրատու՝ ՀՀ ԿԳՄՍ նախարարություն

«ՈՇԳՈՒԼ» ՍՊԸ
Տնօրեն՝ Հ. Գասպարյան

Հեղինակային խումբ
ՆԳՃ
Ճարտարապետ
Հ. Սանամյան
Գ. Գյուլամիրյան

ԳԱՎԱՌ 2025

ԲԱՑԱՏՐԱԳԻՐ

Յաղդան գյուղի աե կողմում, Արխաշան գետակի վրա է տեղադրված 13-րդ դարի Կամուրջը։ Այն միաթռիչք է, կազմված գետափնյա գրեթե նույն նիշում ժայռերի վրա տեղադրված երկու խելերից, ծածկված միաթռիչք թաղով։ Վերնամասում ունի 0.51 մ բարձրությամբ պարապետ՝ երկքեք վերին գոտով։

Կամուրջը կառուցվել է 13-րդ դարում և վերականգնվել է Նախորդ դարի 80- ական թվականներին։ Ծառայել է որպես հետիոտն, ինչպես նաև սայլերի, այնուհետև ավտոմեքենաների անցուղարձի համար։

Կամուրջն ունի 6.4 մ լայնություն և 41 մ ընդիանուր երկարություն, իսկ թռիչքը 13.3-13.4 մ է։ Կառուցված է տեղական սրբատաշ խոշոր չափսերի բազալտ քարերով։ Վերին՝ երթևեկելի մակերևույթի Նախնական տեսքը չի պահպանվել, վերականգնման ժամանակ այն շարվել է ճեղքված անկանոն տեղական նստվածքային կապտականաչավուն երանգով քարերով։

Կոնստրուկտիվ տեսանկյունից հիմնական կրող տարրերը երկու, ուղղանկյանը մոտ հատակագծով, արտաքուստ սրբատաշ շարով, ներքուստ կրաշաղախ-խիբարային լիցքով խելերն են, որոնց վրա հենցած է՝ գազաթում մոտ 1 մ հաստությամբ թաղը։ Խելերի վրա են հենված նաև կամրջի չորս կողապատերը, որոնք պարապետի նիշերում ունեն 0.5 մ հաստություն։

Թաղի և չորս պատերի միջակայքում, խելի վերին նիշից վերև մինչև երթևեկելի մակերևույթ առաջացած ծավալը ներկայումս լցված է թույլ մակնիշի բարդ շաղախ-խիբարային լիցքով, որի վրա դրենաժային 0.35 մ հզորությամբ ավազաշերտն է շաշկված քարերով։ Տարիների ընթացքում ջրի ներթափանցման արդյունքում շաղախը՝ ունեցել է վատ որակ, քայքայվել է և հիմնական շինարարական թերությունը հանդիսանալով, հասցրել է վնասներ կամուրջի կոնստրուկցիաներում՝ մասնավորապես հարավարևելյան պատի մի հատվածը փուլզվել է, իսկ մյուս հատվածը և պատերի վերականգնված հատվածները անջատվել են շաղախից և թեքվել են ուղածիզից։ Նույն վիճակում է նաև կամրջի պարապետը և դրա վրադիր երկթեք գոտին։ Ողողվել և մասնակի լվացվել է հիմնականում վերին շարքերի միջուկը Իսկ ահա կամուրջի 13-րդ դարում կառուցված պատերի հատվածները և թաղը վնասվածքներ դրեթե չունեն։ Կոնստրուկտիվ այլ վնասվածքներ չեն հայտնաբերվել։ Ողողվել և մասնակի լվացվել է հիմնականում վերին շարքերի միջուկը։

Նախագծով Նախատեսվում է՝

- Կամուջի միջալիցքի հեռացում՝**
 - Համարակալել և հանել տեղում առկա սալահատակը
 - Հեռացնել սալահատակի տակի 30 սմ հզորությամբ ավազաշերտը
 - Քանդել հեռացնել կավահողաքարային լիցքը, մինչև ամուր շաղախներ
- Տեղաշարժված և շաղախից առանձնացած քարերի քանդում վերաշարում՝**
 - Սրբատաշ քարերը համարակալել ըստ գծագրերի և իջեցնել
 - Քարերը մաքրել շաղախից և հողից
 - Քանդել հեռացնել քարերի ետնամասի քայքայված շաղախը
 - Քարերը վերաշարել ըստ համարակալման, բարդ շաղախի լիցքով
 - Յուրաքանչյուր վերաշարվող քարի համար տեղադրել անկեր՝ ըստ հանգույցների
- Կամուրջի բացակայող հատվածների Նոր տաշ ու շար՝**
 - Տաշել Նոր քարեր ըստ տեղում ճշտված չափսերի
 - Նոր քարերը շարել բարդ շաղախի լիցքով ըստ գծագրերի
 - Յուրաքանչյուր Նոր շարվող քարի համար տեղադրել անկեր՝ ըստ հանգույցների
- Պատերի և թաղի ներարկում՝**
 - Ճնշմամբ ավագով մաքրել ծորացած շաղախները տաղի ողջ մակերևույթից
 - Քանդել հեռացնել կարանների քայքայված շաղախները, մինչև ամուր շերտ
 - Սկզբից օդով այնուհետև ջրի շիթով լվանալ և փոշեզրկել լիցքի դատարկությունները
 - Խցցափակել կարանները բարդ շաղախով մինչև պատի մակերեսից 3-4 սմ խորություն
 - 1մ-ից ոչ ավել հեռավորությամբ բացել անցքեր և տեղադրել ալյաստիկ խողովակներ
 - Կրկնակի լվանալ տեղադրված խողովակների միջոցով
 - Ներարկել կրայն շաղախով
 - Ներարկումները սկսել ստորին շարքից
 - Ներարկել մինչև շաղախի արտահոսքը հարակից խողովակներից
 - Հանել խողովակները, մշակել անցքերը և վերջնական կարանախցցափակել

ջրակայուն շաղախով

- Կոնստրուկտիվ միջոցառումներ և Նոր երթևեկելի մակերևույթի կառուցում**
 - Խելերի վերևում՝ պատերի և թաղի միջտարածքությունում կատարել թեթև խարամաբետոնից Նոր լիցք
 - Ըստ կոնստրուկտորական գծագրերի կառուցել 200 մմ հաստությամբ միաձույլ հիմնասալ՝ կամուրջի սահմաններում, իսկ դրա եզրերում՝ կամուրջի սահմաններից դուրս, յուրաքանչյուր կողմում մեկական միաձույլ ջրիավաք առվակ։
 - Հիմնասալի վրա կառուցել 30 մմ հաստությամբ ցեմենտ-ավազային հարթեցնող շերտ
 - Հարթեցնող շերտը, ջրիավաք երկու առվակները, ինչպես նաև պարապետերի ստորին հատվածը՝ մինչև երթևեկելի մակերևույթի նիշ, ջրամեկուսացնել
- «Տեխնոէլաստոմոստ-Բ» Նյութթով (ըստ Նյութի կիրառման տեխնոլոգիայի)։

- Ձրիավաք առվակներում 2% թեքությամբ տեղադրել 100 մմ տրամագծով ջրիավաք, ալյաստիկ, ալիքավոր խողովակ և այն փաթաթել պաշտպանիչ՝ խիտ «Գեոտեքստիլ»

թաղանթով։

- Առվակի ողջ ծավալով կատարել դրենաժային ` բնական, միջին խոշորությամբ (20-120 մմ) կոպիճից կազմված լիցք և տոփանել այն։
- Դրենաժային լիցքի և հիմնասալի ողջ մակերեսով կատարել 200-250 մմ հզորությամբ ջրիավաք ավազի լիցք և տոփանել այն։
- Ձրիավաք շերտի վրա՝ կամրջի սահմաններում վերաշարել հատակը, վնասվածները փոխարինելով նույն քարից, ճեղքման մեթոդով պատրաստված 70-100 մմ հաստությամբ,

անկանոն, միջինում 500-1000 մմ չափսերով սալերից։

- Տարածքի բարեկարգում և Արտաքին գեղարվեստական լուսավորում IP 68 ստանդարտի լուսատուներով**
 - Կամուրջի մոտեցման ճանապարհը սկսած ասֆալտապատ ճանապարհի մուտքից մինև կամուրջ և կամուրջից հետո մինչև ճանապարհի մոտակա ոլորանը, ինչպես նաև Նախքան կամուրջ բլրակը՝ գազաթին խաչքարով, բարեկարգել կառուցելով ճեմուղիներ տեղական նստվածքային քարատեսակի ճեղքված սալերով։
 - Կամուջի ընդիանուր լուսավորման համար՝ չորս կողմերում, մետաղական ուղղանկյուն կտրվածքի հեևարանների վրա, -3.50 նիշում, տեղադրել լուսարձակային չորս լուսատուներ, ուղված դեպի կամրջի կենտրոն
 - Կամուրջի կամարի լուսավորման համար՝ խելերի ստորին հատվածում, -7.00 նիշում, տեղադրել կետային լուսատուներ
 - Կամրջի եզրերը շեշտելու, ինչպես նաև ողջ մոտեցող ճանապարհը լուսավորելու համար տեղադրել լուսատուներ

ՆԱԽԱԳԾԻ ԿԱԶՄԸ

Գիրք 1 - Ելակետային Նյութեր

Գիրք 2 - Էքքիզային Նախագիծ

Գիրք 3.1 - Ծարտարապետական մաս

Գիրք 3.2 - Կոնստրուկտորական մաս

Գիրք 3.3 - Էլեկտրատեխնիկական մաս

Գիրք 4 - Նախահաշվային մաս

ՈՒՇԱԴՐՈՒԹՅՈՒՆ

Շին աշխատանքների ընթացքում՝

1. Նախագծի հետ կապված հարցերի դեպքում, կապնվել Նախագծող ընկերության մասնագետների հետ

2. Նախագծով չնախատեսված, աշխատանքների ընթացքում բացահայտված խնդիրների լուծումները կտրվեն լրացուցիչ՝ Նախագծող կազմակերպության կողմից

3. Յուրաքանչյուր աշխատանքի կատարման սկզբում հրավիրել Նախագծող կազմակերպության մասնագետներին, լուծումները տեղում հաստատելու և մեկնարկ տալու համար

ՏԻՏՂՈՍԱԹԵՐԹ

ՀՀ ԼՈՌՈՒ ՄԱՐԶԻ, ՅԱՂԴԱՆ ԳՅՈՒՂԻ 13-ՐԴ ԴԱՐԻ ԿԱՄՐԶԻ (պետ. ցուցիչ 5.79.10) ՆՈՐՈԳՈՒՄ, ԱՄՐԱԿԱՅՈՒՄ ԵՎ ՎԵՐԱԿԱՆԳՆՈՒՄ

ԳԻՐՔ 3.1՝ ՃԱՐՏԱՐԱՊԵՏԱԿԱՆ ՄԱՍ ԳԻՐՔ 3.2՝ ԿՈՆՍՏՐՈՒԿՏՈՐԱԿԱՆ ՄԱՍ ԳԻՐՔ 3.3՝ ԷԼԵԿՏՐԱՏԵԽՆԻԿԱԿԱՆ ՄԱՍ

ՀԱՍՑԵ՝ ՀՀ Լոռու մարզ, Լոռի Բերդ համայնք, Յաղդան բնակավայր, 13-րդ դարի ԿԱՄՈՒՐԶ ՊԱՏՎԻՐԱՏՈՒ՝ ՀՀ ԿԳՄՍ Նախարարություն

ՆԱԽԱԳԻԾԸ ԹՈՂԱՐԿՈՂ՝ «ՌԵԳՈՒԼ» ՍՊԸ

ՏՆՕՐԵՆ՝ Հայկ Գասպարյան

ՆԱԽԱԳԻԾԸ ՀԱՄԱԶԱՅՆԵՑԿԱԾ Է ՀՀ ԿԳՄՍ ՆԱԽԱՐԱՐՈՒԹՅՈՒՆ

ՆԱԽԱՐԱՐԻ ՏԵՂԱԿԱԼ՝ Ալֆրեդ Զոչարյան

ԳԾԱԳՐԵՐԻ ՑԱՆԿ

- 01-** Գծագրերի ցանկ, Բացատրագիր, Տիտղոսաթերթ
- 02-** Գլխավոր հատակագիծ Մ 1:500
- 03-** Գլխավոր հատակագիծ Մ 1:200
- Վերականգնում**
- 04-** Հատակագիծ 0.00 նիշում Մ 1:100
- 05-** Թաղի Հատակագիծ -7.00 նիշում Մ 1:100
- 06-** Ճակատ-Փռվածք 01-01 առանցքով 1:100
- 07-** Ճակատ-Փռվածք 02-02 առանցքով 1:100
- 08-** Կտրվածք-Փռվածք 03-03 առանցքով 1:100
- 09-** Կտրվածք-Փռվածք 04-04 առանցքով 1:100
- 10-** Կտրվածք 05-05 առանցքով 1:100
- 11-** Կտրվածք 06-06 առանցքով 1:100
- 12-** Կտրվածք 07-07 առանցքով 1:100
- 13-** Կտրվածք 08-08 առանցքով 1:100
- 14-** Կտրվածք 09-09 առանցքով 1:100
- 15-** Կտրվածք 10-10 առանցքով 1:100
- Կոնստրուկտիվ միջամտություն և Նոր հատակ**
- 16-** Հատակագիծ 0.00 նիշում Մ 1:100
- 17-** Կտրվածք-Փռվածք 03-03 առանցքով 1:100
- 18-** Կտրվածք-Փռվածք 04-04 առանցքով 1:100
- 19-** Կտրվածք 05-05 առանցքով 1:100
- 20-** Կտրվածք 06-06 առանցքով 1:100
- 21-** Կտրվածք 07-07 առանցքով 1:100
- 22-** Կտրվածք 08-08 առանցքով 1:100
- Արտաքին գեղարվեստական լուսավորում**
- 23-** Հատակագիծ -7.00 նիշում Մ 1:100
- 24-** Հատակագիծ 0.00 նիշում Մ 1:100
- 25-** Ճակատ-Փռվածք 01-01 առանցքով 1:100
- 26-** Ճակատ-Փռվածք 01-01 առանցքով 1:100
- 27-** Կտրվածք 05-05 առանցքով 1:100
- 28-** Կտրվածք 06-06 առանցքով 1:100
- 29-** Ճեմուղիների գծագրեր Մ 1:50
- 30-31** Շին աշխատանքների կազմակերպման գծագրեր

Տնօրեն	Հ. Գասպարյան	<i>Քննարկ</i>	ՀՀ Լոռու մարզի, Յաղդան գյուղի 13-րդ դարի կամրջի (պետ. ցուցիչ 5.79.10) նորոգման, ամրակայման և վերականգնման Նախագիծ։ Պատվիրատու՝ ՀՀ ԿԳՄՍ Նախարարություն։		
Ծարտարապետ	Գ. Գյուլամիրյան	<i>Տպագր</i>	Գծագրերի ցանկ, Բացատրագիր, Նախագծի կազմ	ԳԻՐՔ	ԹԵՐԹ
				3.1	01
«ՌԵԳՈՒԼ» ՍՊԸ			ԱՇԽԱՏԱՆՔԱՅԻՆ ՆԱԽԱԳԻԾ	ՃԱՐՏԱՐԱՊԵՏԱԿԱՆ ՄԱՍ	

	Արխաշան գետակ		
	Տեղական ճեղքված քարի հատակ անցուղիներին	1072.2 ըմ	1. Պատաստել կամրջի հատակի անկանոն կտրվածքի սալ քարերից 2. Քարերը տեղադրել ավազի շերտի վրա, թղնելով կարաններ մինչև 7-10 սմ 3. Եզրաքարերը պատրաստել նույն քարատեսակից, անկանոն և տեղադրել նախապես պատրաստած Բ15 դասի բետոնի շերտի վրա
	Տեղական ճեղքված քարի աստիճաններ	67.2 զմ	1. Պատաստել աստիճանահատեր կամրջի հատակի քարատեսակից 2. Աստիճանները շարել նախապես պատրաստված սալի վրա Ց/Ա շաղախով
	Լուսատուներ	103 հատ	1. Անցուղիների երկայնքով տեղադրել կետային սյունակաձև լուսատուներ
	Մետաղական բազրիքներ	48 մ	1. Անցուղիների երկայնքով տեղադրել մետաղական բազրիքներ
	Դրենաժային խողովակ	24 մ	1. Ավտոկայանատեղի տակ տեղադրել դրենաժային խողովակ 3-5 % թեք.

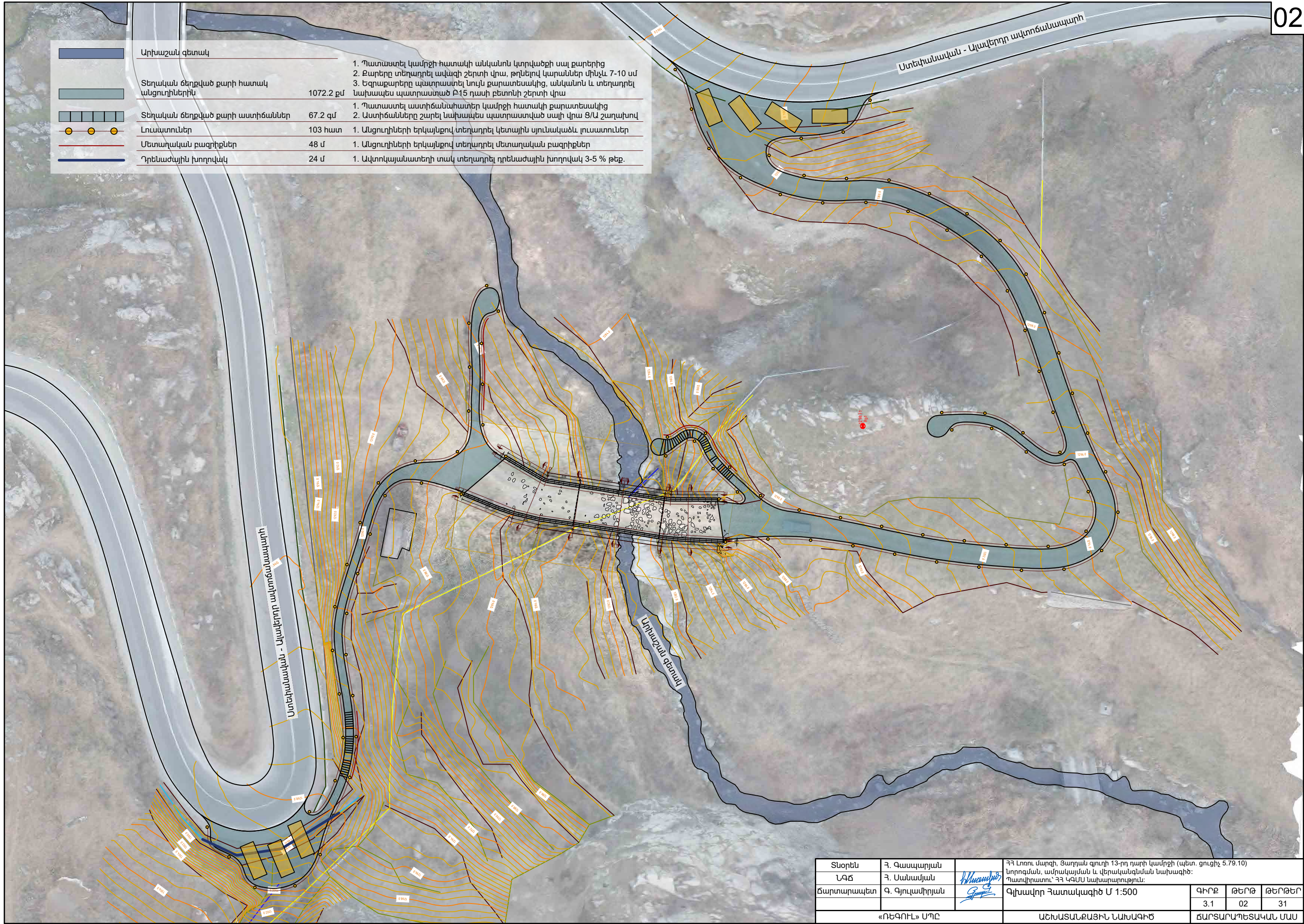

Տնօրեն	Հ. Գասպարյան		ՀՀ Լոռու մարզի, Ցաղղան գյուղի 13-րդ դարի կամրջի (պետ. ցուցիչ 5.79.10) նորոգման, ամրակայման և վերականգնման նախագիծ: Պատվիրատու՝ ՀՀ ԿԳՄՍ Նախարարություն:		
ՆԳՃ	Հ. Սանամյան				
Ճարտարապետ	Գ. Գյուլամիրյան		Գլխավոր Հատակագիծ Մ 1:500		
«ՌԵԳՈՒԼ» ՍՊԸ			ԱՇԽԱՏԱՆՔԱՅԻՆ ՆԱԽԱԳԻԾ	ԳԻՐԾ	ԹԵՐԹ
				3.1	02
					31

Արհաշան գետակ

Տեղական ճեղքված քարի հատակ անցուղիներին

Տեղական ճեղքված քարի աստիճաններ

Լուսատուներ

1. Պատաստել կամրջի հատակի անկանոն կտրվածքի սալ քարերից
2. Քարերը տեղադրել ավազի շերտի վրա, թղնելով կարաններ մինչև 7-10 սմ
3. Եզրաքարերը պատրաստել նույն քարատեսակից, անկանոն և տեղադրել նախապես պատրաստած Բ15 դասի բետոնի շերտի վրա

1. Պատաստել աստիճանահատեր կամրջի հատակի քարատեսակից
2. Աստիճանները շարել նախապես պատրաստված սալի վրա Ց/Ա շաղախով

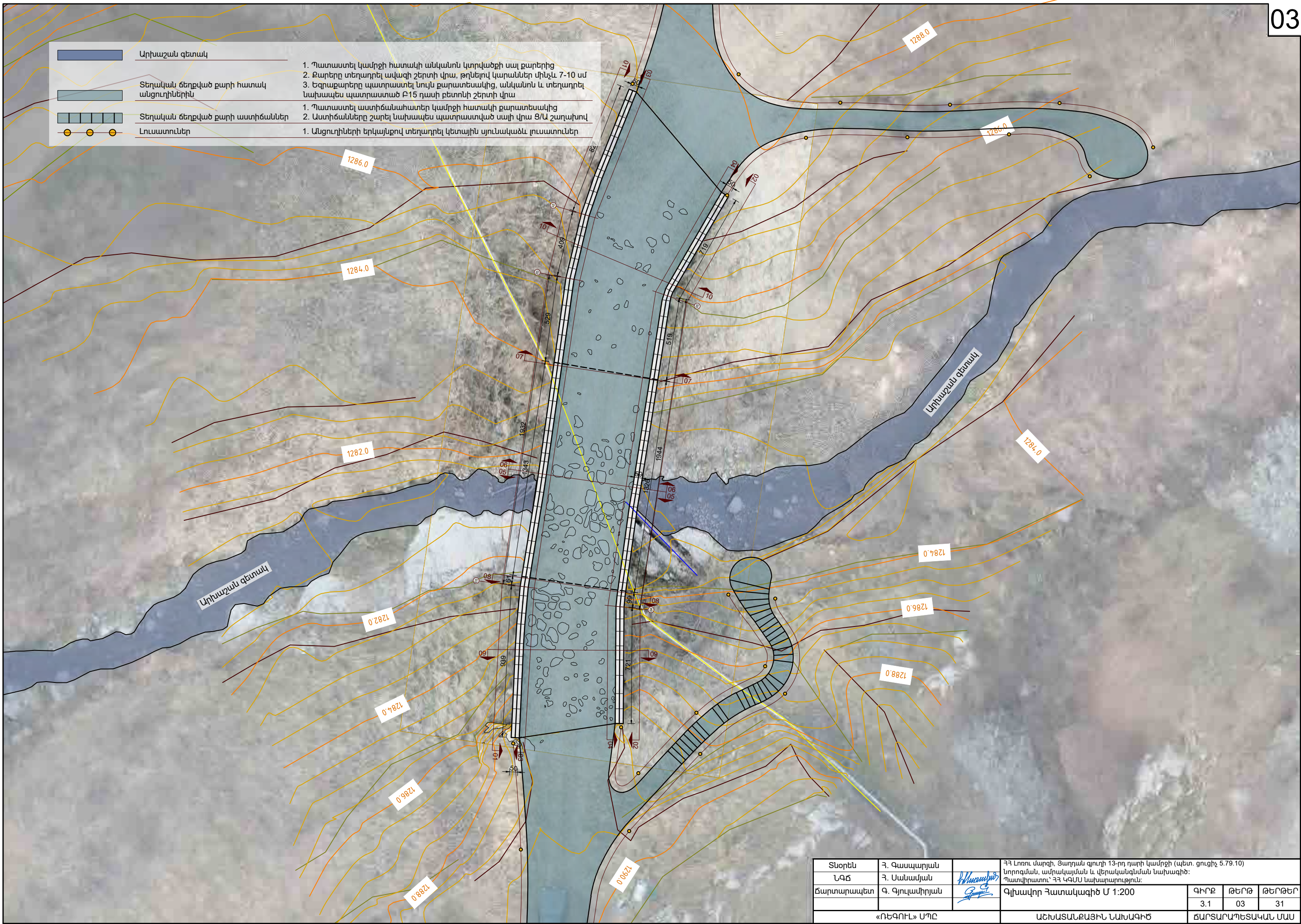

1. Անցուղիների երկայնքով տեղադրել կետային սյունակաձև լուսատուներ

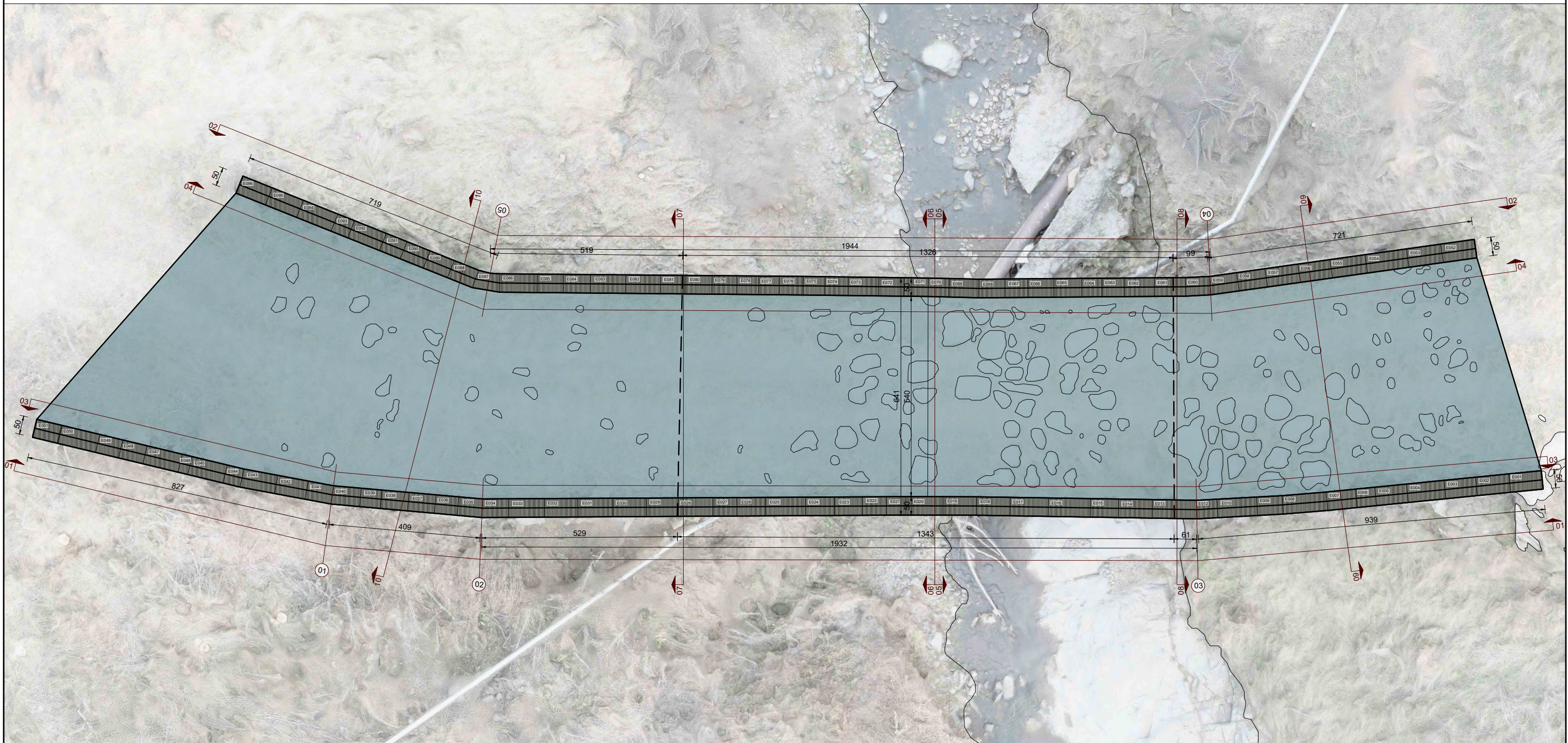

Տնօրեն	Հ. Գասպարյան		ՀՀ Լոռու մարզի, Ցաղղան գյուղի 13-րդ դարի կամրջի (պետ. ցուցիչ 5.79.10) նորոգման, ամրակայման և վերականգնման նախագիծ:		
ՆԳՃ	Հ. Սանամյան		Պատվիրատու՝ ՀՀ ԿԳՄՍ Նախարարություն:		
Ճարտարապետ	Գ. Գյուլամիրյան		Գլխավոր Հատակագիծ Մ 1:200		
			ԳԻՐԸ	ԹԵՐԹ	ԹԵՐԹԵՐ
			3.1	03	31
«ՈՒԵԳՈՒԼ» ՍՊԸ			ԱՇԽԱՏԱՆՔԱՅԻՆ ՆԱԽԱԳԻԾ		
			ՃԱՐՏԱՐԱՊԵՏԱԿԱՆ ՄԱՍ		

1. Ճշմարտե անվագոյ մաքրել ծորացած շաղախները տափի ողջ մակերևութայից
2. Քանդել հեռացելէ կարամանի բայցալված շաղախները, մինչև ամուր շերտ
3. 1 ու-ից ոչ ավել հեռավորութայմը բացել անցքերը և տեղադրել պլաստիկ խողովակներ
4. Սկզբից օրով այնուհետև իրի շիջով լվանալ և փոշեզրկել բացված կարամանները
5. Խցակալակէ կարամաններ բարդ շաղախով մինչև պատի մակերեսից 3-4 սմ խորություև
6. Կրկնակի լվանալ տեղադրված խողովակների միջոցով
7. Ներարկել կրայև շաղախով
8. Ներարկումները սկսել ստորին շաբից
9. Ներարկել մինչև շաղախի արտահոսքը կարակից խողովակներից
10. Հասել խողովակները, մշակել անցքերը և վերջնական կարանախցաաիակել ջրակայուն շաղախով



Տնօրեն	Հ. Գապարյան		ՀՀ Լոռու մարզի, Ցարդան գյուղի 13-րդ դարի կամրից (պետ. ցուցիչ 5.79.10) Լուրդանան, ամրակայանման և վերականգնման նախագիծ: Դառուխառու: ՀՀ ԿԳՄՍ նախարարություն:			
ՆԳՃ	Հ. Սանամյան					
Ճարտարապետ	Գ. Գյուկամիրյան		Հատակագիծ 0.00 ինչո՞ւմ Մ 1:100	ԳԻՐԸ	ԹԵՐԹ	ԹԵՐԹԵՐ
				3.1	04	31
«ՌԵԳՈՒԼ» ՄՈՐԸ			ԱՇԽԱՏԱՆՔԱՅԻՆ ՆԱԽԱԳԻԾ	ՃԱՐՏԱՐԱՐԵՏԱԿԱՆ ՄԱՍ		



Քանդում վերաշարում



Նոր տաշ և շար

- 1. Սրբատաշ քարերը համարակալել ըստ գծագրերի և իջեցնել
- 3. Քարերը մաքրել շաղախից
- 4. Քանդել հեռացնել քարերի ետնամասի քայքայված շաղախը
- 5. Քարերը վերաշարել ըստ համարակալման, բարդ շաղախի լիցքով
- 6. Յուրաքանչյուր վերաշարվող քարի համար տեղադրել անկեր՝ ըստ հանգույցների

- 1. Տաշել նոր քարեր ըստ տեղում ճշտված չափսերի
- 2. Նոր քարերը շարել բարդ շաղախի լիցքով ըստ գծագրերի
- 3. Յուրաքանչյուր նոր շարվող քարի համար տեղադրել անկեր՝ ըստ հանգույցների

- 1. Պատերի մաքրում 119.4 քմ
- 2. Կարանախցափակում 453.7 քմ
- 3. Ներարկում 3580 լ

- 1. Ճնշմամբ ավագով մաքրել ծորացած շաղախները թաղի և պատերի ողջ մակերևույթից
- 2. Քանդել հեռացնել կարանների քայքայված շաղախները, մինչև ամուր շերտ
- 3. Սկզբից օդով այնուհետև ջրի շիթով լվանալ և փոշեգրկել բացված կարանները
- 4. Խցափակել կարանները բարդ շաղախով մինչև պատի մակերեսից 3-4 սմ խորությամբ
- 5. 1մ-ից ոչ ավել հեռավորությամբ բացել անցքեր և տեղադրել պլաստիկ խողովակներ
- 6. Կրկնակի լվանալ տեղադրված խողովակների միջոցով
- 7. Ներարկել կրայն շաղախով
- 8. Ներարկումները սկսել ստորին շարքից
- 9. Ներարկել մինչև շաղախի արտահոսքը հարակից խողովակներից
- 10. Հանել խողովակները, մշակել անցքերը և վերջնական կարանախցափակել ջրակայուն շաղախով

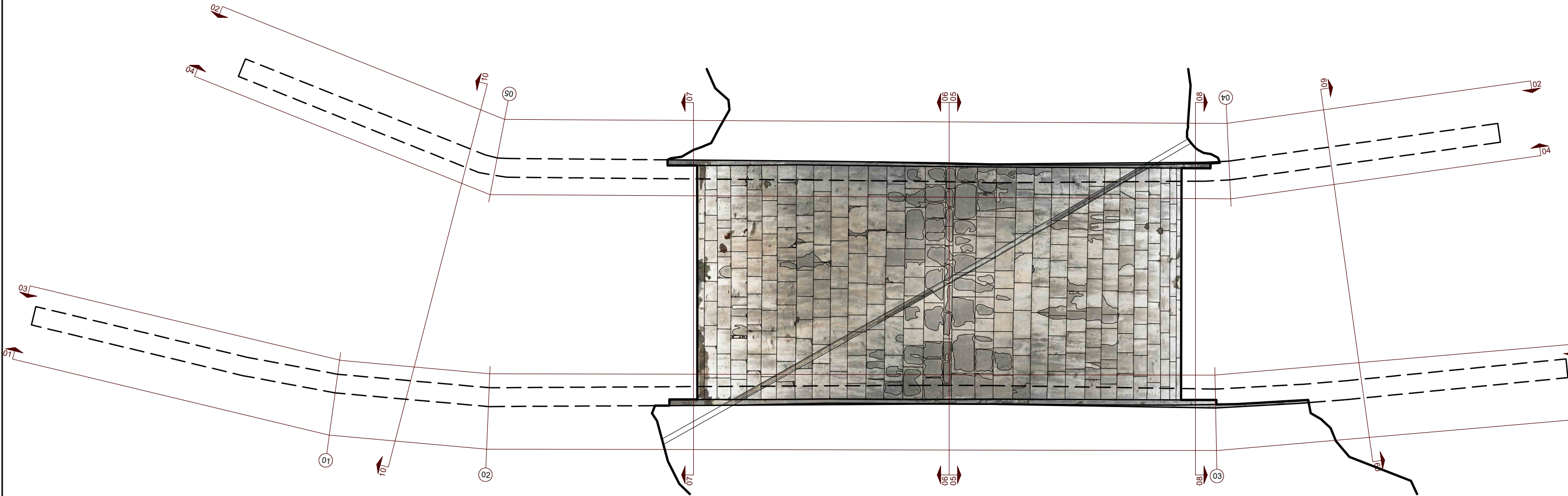

Տնօրեն	Հ. Գասպարյան		ՀՀ Լոռու մարզի, Ցաղղան գյուղի 13-րդ դարի կամրջի (պետ. ցուցիչ 5.79.10) Նորոգման, ամրակայման և վերականգնման նախագիծ:		
ՆԳՃ	Հ. Սանամյան		Պատվիրատու՝ ՀՀ ԿԳՄՍ Նախարարություն:		
Ճարտարապետ	Գ. Գյուլամիրյան		Թաղի Հատակագիծ -7.00 նիշում Մ 1:100	Գիրք	Թերթ
				3.1	05
«ՌԵԳՈՒԼ» ՍՊԸ			ԱՇԽԱՏԱՆՔԱՅԻՆ ՆԱԽԱԳԻԾ	ԾԱՐՏԱՐԱՊԵՏԱԿԱՆ ՄԱՍ	
				31	

1. Պատերի մաքրում	67.7 քմ
2. Կարանախցափակում	257.3 գմ
3. Ներարկում	2030 լ

1. Ճշմարտե ավագով մարդէի ծորացած շաղախները թաղի և պատերի ողջ մակերևոյթից
2. Քանտի հետաքննէ կարաններէ քայքայված շաղախները, մինչև ամուր շէրտ
3. Սկզբից օդով այնուհետև ջրի շիջով վնասաւ և փոշեղէրէ բացված կարանները
4. Խցափակելէ կարանները բարդ շաղախով մինչև պատի մակերեսից 3-4 սմ խորութիւն
5. 1ս-ից ոչ ավել հեռավորութեամբ բացել անցքեր և տեղադրել պլաստիկ խողովակներ
6. Կրկնակի վնասաւ տեղադրված խողովակների միջոցով
7. Ներարկել կրայն շաղախով
8. Ներարկումները սկսել ստորին շարքից
9. Ներարկել մինչև շաղախի արտահոսքը հարակից խողովակներից
10. Հանել խողովակները, մշակել անցքերը և վերջնական կարանախցացափակել ջրակայուն շաղախով

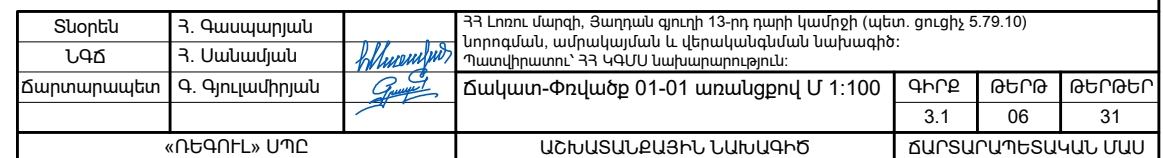

<div></div>	Ժայռերի հավանական ուրվագիծ	
<div></div>	Կամրջի 13-րդ դարի պահպանված հատվածի ուրվագիծ	
<div></div>	Արխաշան գետակ	
<div></div>	Բուսահողի շերտ	54.2 խմ
<div></div>	Տեղական ճեղքված քարի հատակ	
<div></div>	Ավազի դրենաժային շերտ	
<div></div>	1980-ականների կավահողաքարային լիցք	
<div></div>	Կամրջի 13-րդ դարի լիցք	
<div></div>	1. Սրբատաշ շար	51.3 քմ
<div></div>	2. Վրադիր քարի շար	34.1 քմ
<div></div>	3. Կրկնականարի շար	11.5 քմ
<div></div>	Քանդում վերաշարում	
<div></div>	Նոր տաշ և շար	

1. Քանդել հեռացնել բուսահողի շերտը մինչև ժայռեր
1. Համարակալել և հանել հատակի սալ քարերը
1. Քանդել հեռացնել ավազի դրենաժային շերտը
1. Քանդել հեռացնել կավահողաքարային լիցքը ամբողջությամբ
1. Քանդել հեռացնել լիցքը մինչև ամուր շաղախ
1. Սրբատաշ քարերը համարակալել ըստ գծագրերի և իջեցնել
3. Քարերը մաքրել շաղախից
4. Քանդել հեռացնել քարերի ետևամասի քայքայված շաղախը
5. Քարերը վերաշարել ըստ համարակալման, բարդ շաղախի լիցքով
6. Յուրաքանչյուր վերաշարվող քարի համար տեղադրել անկեր՝ ըստ հանգույցների
1. Տաշել նոր քարեր ըստ տեղում ճշտված չափսերի
2. Նոր քարերը շարել բարդ շաղախի լիցքով ըստ գծագրերի
3. Յուրաքանչյուր նոր շարվող քարի համար տեղադրել անկեր՝ ըստ հանգույցների

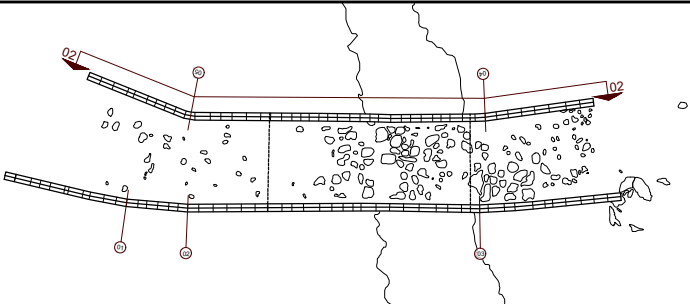

- 1. Ճնշմամբ ավազով մաքրել ծորացած շաղախները թաղի և պատերի ողջ մակերևույթից
- 2. Քանդել հեռացնել կարանների քայքայված շաղախները, մինչև ամուր շերտ
- 3. Սկզբից օդով այնուհետև ջրի շիթով լվանալ և փոշեգրկել բացված կարանները
- 4. Խցափակել կարանները բարդ շաղախով մինչև պատի մակերեսից 3-4 սմ խորությոն
- 5. 1մ-ից ոչ ավել հեռավորությամբ բացել անցքեր և տեղադրել պլաստիկ խողովակներ
- 6. Կրկնակի լվանալ տեղադրված խողովակների միջոցով
- 7. Ներարկել կրայն շաղախով
- 8. Ներարկումները սկսել ստորին շարքից
- 9. Ներարկել մինչև շաղախի արտահոսքը հարակից խողովակներից
- 10. Հանել խողովակները, մշակել անցքերը և վերջնական կարանախցափակել ջրակայուն շաղախով

- 1. Պատերի մաքրում 44.9 քմ
- 2. Կարանախցափակում 170.6 քմ
- 3. Ներարկում 1350 լ

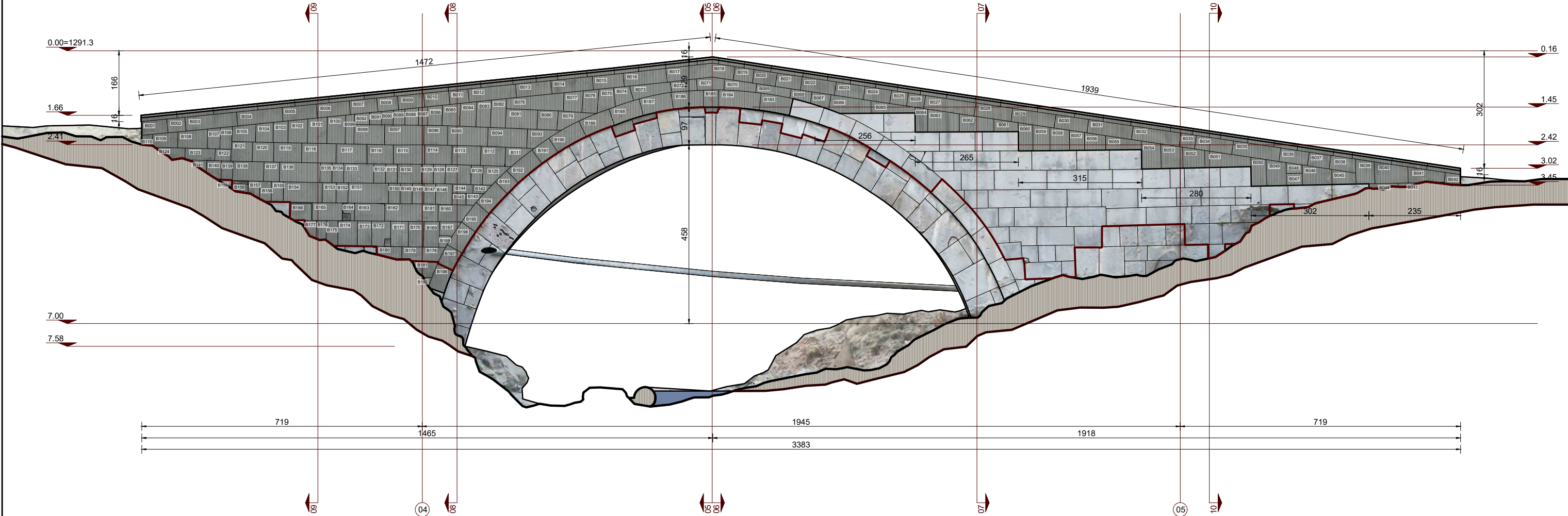

Տնօրեն	Հ. Գասպարյան		ՀՀ Լոռու մարզի, Ցաղղան գյուղի 13-րդ դարի կամրջի (պետ. ցուցիչ 5.79.10) նորոգման, ամրակայման և վերականգնման նախագիծ:				
ՆԳՃ	Հ. Սևանյան		Պատվիրատու՝ ՀՀ ԿԳՄՍՆ Նախարարություն:				
Ճարտարապետ	Գ. Գյուլամիրյան		Ճակատ-Փռվածք 02-02 առանցքով Մ 1:100			ԳԻՐԶ	ԹԵՐԹ
						3.1	07
«ՌԵԳՈՒԼ» ՍՊԸ			ԱՇԽԱՏԱՆՔԱՅԻՆ ՆԱԽԱԳԻԾ			ՃԱՐՏԱՐԱՊԵՏԱԿԱՆ ՄԱՍ	
						31	

	Ժայռերի հավանական ուրվագիծ				
	Կամրջի 13-րդ դարի պահպանված հատվածի ուրվագիծ				
	Արխաշան գետակ				
	Բուսահողի շերտ				1. Քանդել հեռացնել բուսահողի շերտը մինչև ժայռեր
	Տեղական ճեղքված քարի հատակ				1. Համարակալել և հանել հատակի սալ քարերը
	Ավազի դրենաժային շերտ				1. Քանդել հեռացնել ավազի դրենաժային շերտը
	1980-ականների կավահողաքարային լիցք	162.2 խմ			1. Քանդել հեռացնել կավահողաքարային լիցքը ամբողջությամբ
	Կամրջի 13-րդ դարի լիցք	203.4 խմ			1. Քանդել հեռացնել լիցքը մինչև ամուր շաղախ
					1. Սրբատաշ քարերը համարակալել ըստ գծագրերի և իջեցնել
					3. Քարերը մաքրել շաղախից
					4. Քանդել հեռացնել քարերի ետևամասի քայքայված շաղախը
					5. Քարերը վերաշարել ըստ համարակալման, բարդ շաղախի լիցքով
					6. Յուրաքանչյուր վերաշարվող քարի համար տեղադրել անկեր՝ ըստ հանգույցների
	Քանդում վերաշարում	1. Սրբատաշ շար 2. Խամքարի շար	21.0 քմ 55.6 քմ		
					1. Տաշել նոր քարեր ըստ տեղում ճշտված չափսերի
					2. Նոր քարերը շարել բարդ շաղախի լիցքով ըստ գծագրերի
					3. Յուրաքանչյուր նոր շարվող քարի համար տեղադրել անկեր՝ ըստ հանգույցների
	Նոր տաշ և շար				

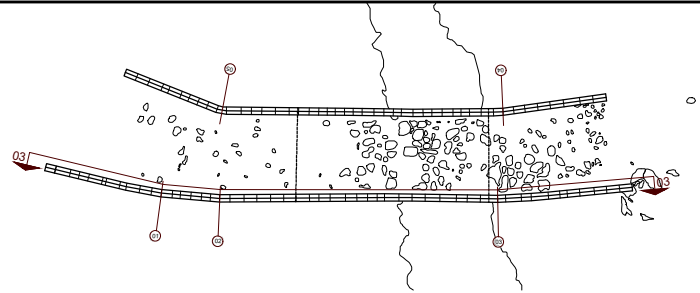

1. Ճնշմամբ ավազով մաքրել ծորացած շաղախները թաղի և պատերի ողջ մակերևույթից
2. Քանդել հեռացնել կարանների քայքայված շաղախները, մինչև ամուր շերտ
3. Սկզբից օդով այնուհետև ջրի շիթով լվանալ և փոշեգրկել բացված կարանները
4. Խցափակել կարանները բարդ շաղախով մինչև պատի մակերեսից 3-4 սմ խորությամբ
5. 1մ-ից ոչ ավել հեռավորությամբ բացել անցքեր և տեղադրել պլաստիկ խողովակներ
6. Կրկնակի լվանալ տեղադրված խողովակների միջոցով
7. Ներարկել կրայն շաղախով
8. Ներարկումները սկսել ստորին շարից
9. Ներարկել մինչև շաղախի արտահոսքը հարակից խողովակներից
10. Հանել խողովակները, մշակել անցքերը և վերջնական կարանախցափակել ջրակայուն շաղախով

1. Պատերի մաքրում
2. Կարանախցափակում
3. Ներարկում

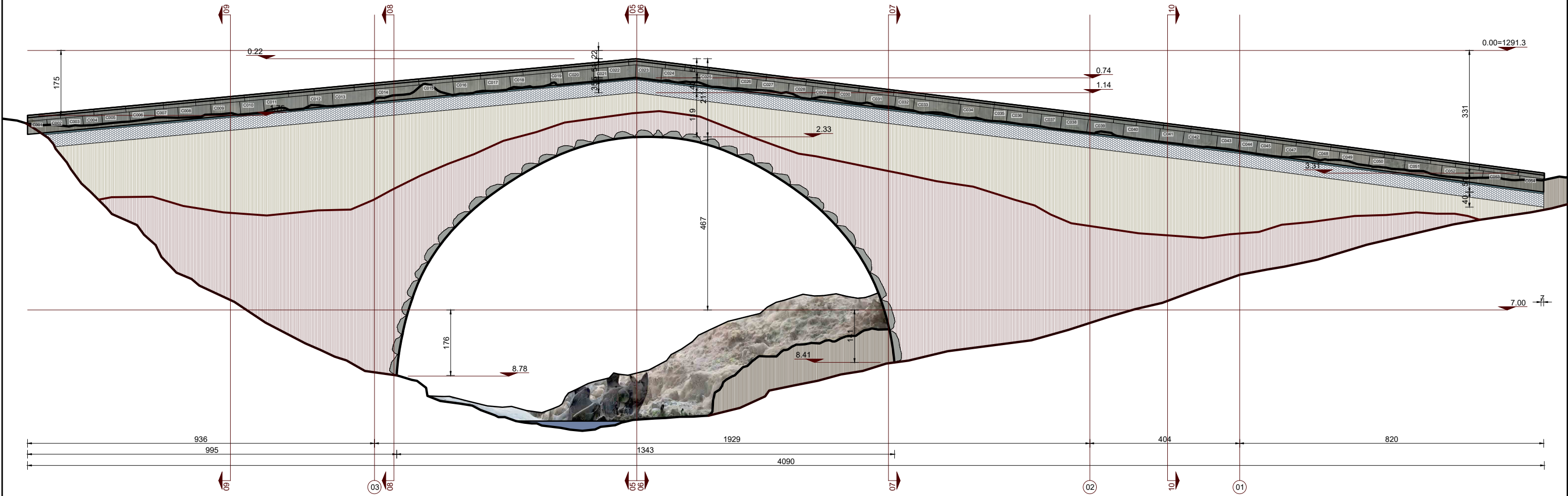

Տնօրեն	Հ. Գասպարյան		ՀՀ Լոռու մարզի, Ցաղղան գյուղի 13-րդ դարի կամրջի (պետ. ցուցիչ 5.79.10) նորոգման, ամրակայման և վերականգնման նախագիծ:			
ՆԳՃ	Հ. Սևանյան		Պատվիրատու՝ ՀՀ ԿԳՄՍ Նախարարություն:			
Ճարտարապետ	Գ. Գյուլամիրյան		Կտրվածք-Փռվածք 03-03 առանցքով	Գիրք	Թերթ	Թերթեր
			Մ 1:100	3.1	08	31
«ՌԵԳՈՒԼ» ՍՊԸ			ԱՇԽԱՏԱՆՔԱՅԻՆ ՆԱԽԱԳԻԾ		ՃԱՐՏԱՐԱՊԵՏԱԿԱՆ ՄԱՍ	

<div></div>	Ժայռերի հավանական ուրվագիծ				
<div></div>	Կամրջի 13-րդ դարի պահպանված հատվածի ուրվագիծ				
<div></div>	Արխաշան գետակ				
<div></div>	Բուսահողի շերտ			1. Քանդել հեռացնել բուսահողի շերտը մինչև ժայռեր	
<div></div>	Տեղական ճեղքված քարի հատակ			1. Համարակալել և հանել հատակի սալ քարերը	
<div></div>	Ավազի դրենաժային շերտ			1. Քանդել հեռացնել ավազի դրենաժային շերտը	
<div></div>	1980-ականների կավահողաքարային լիցք	130.8 խմ	1. Քանդել հեռացնել կավահողաքարային լիցքը ամբողջությամբ		
<div></div>	Կամրջի 13-րդ դարի լիցք	139.2 խմ	1. Քանդել հեռացնել լիցքը մինչև ամուր շաղախ		
<div></div>	Քանդում վերաշարում	1. Սրբատաշ շար	17.5 քմ	1. Սրբատաշ քարերը համարակալել ըստ գծագրերի և իջեցնել	
		2. Խամքարի շար	39.1 քմ	3. Քարերը մաքրել շաղախից	
<div></div>	Նոր տաշ և շար			4. Քանդել հեռացնել քարերի ետևամասի քայքայված շաղախը	
				5. Քարերը վերաշարել ըստ համարակալման, բարդ շաղախի լիցքով	
				6. Յուրաքանչյուր վերաշարվող քարի համար տեղադրել անկեր՝ ըստ հանգույցների	
				1. Տաշել նոր քարեր ըստ տեղում ճշտված չափսերի	
<div></div>				2. Նոր քարերը շարել բարդ շաղախի լիցքով ըստ գծագրերի	
				3. Յուրաքանչյուր նոր շարվող քարի համար տեղադրել անկեր՝ ըստ հանգույցների	

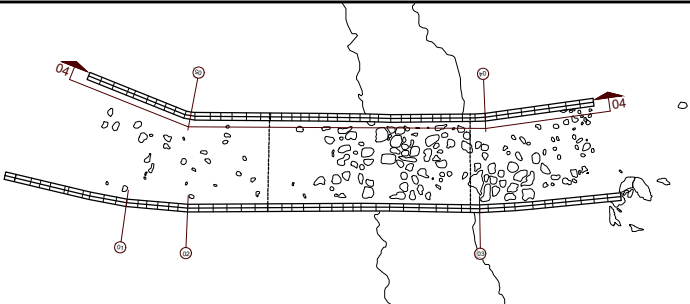

- 1. Ճնշմամբ ավազով մաքրել ծորացած շաղախները թաղի և պատերի ողջ մակերևույթից
- 2. Քանդել հեռացնել կարանների քայքայված շաղախները, մինչև ամուր շերտ
- 3. Սկզբից օդով այնուհետև ջրի շիթով լվանալ և փոշեգրկել բացված կարանները
- 4. Խցափակել կարանները բարդ շաղախով մինչև պատի մակերեսից 3-4 սմ խորությոն
- 5. 1մ-ից ոչ ավել հեռավորությամբ բացել անցքեր և տեղադրել պլաստիկ խողովակներ
- 6. Կրկնակի լվանալ տեղադրված խողովակների միջոցով
- 7. Ներարկել կրայն շաղախով
- 8. Ներարկումները սկսել ստորին շարքից
- 9. Ներարկել մինչև շաղախի արտահոսքը հարակից խողովակներից
- 10. Հանել խողովակները, մշակել անցքերը և վերջնական կարանախցափակել ջրակայուն շաղախով

- 1. Պատերի մաքրում
- 2. Կարանախցափակում
- 3. Ներարկում

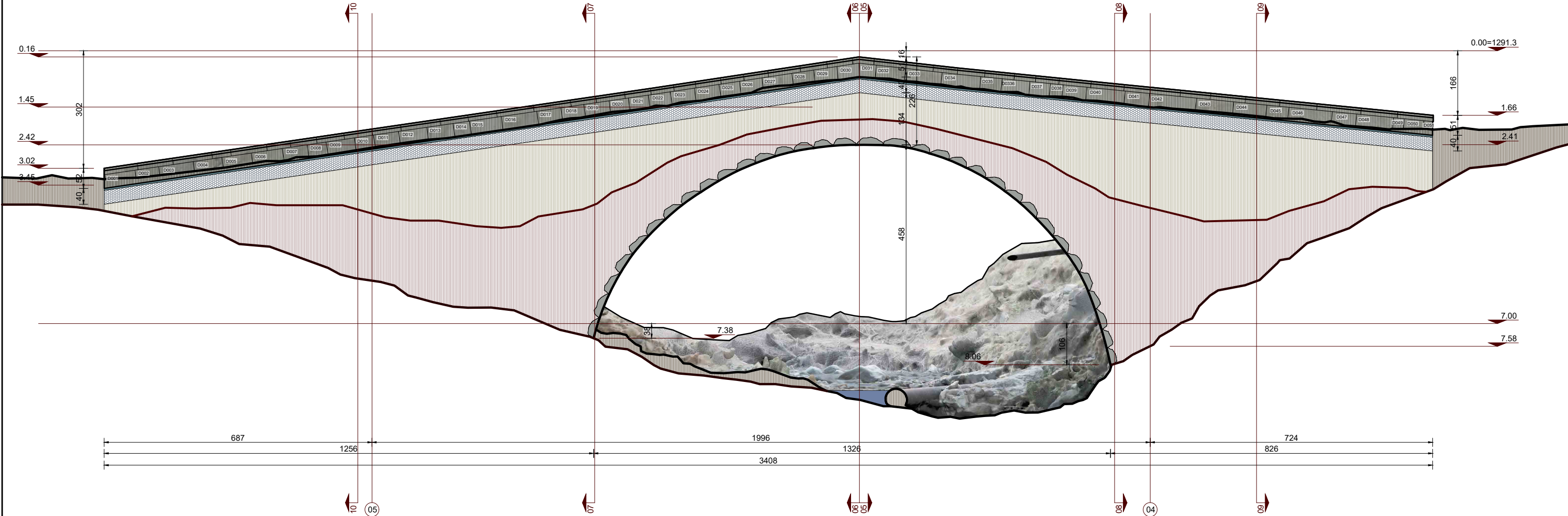

Տնօրեն	Հ. Գասպարյան		ՀՀ Լոռու մարզի, Ցաղղան գյուղի 13-րդ դարի կամրջի (պետ. ցուցիչ 5.79.10) նորոգման, ամրակայման և վերականգնման նախագիծ: Պատվիրատու՝ ՀՀ ԿԳՄՍ Նախարարություն:		
ՆԳՃ	Հ. Սևաճյան				
Ճարտարապետ	Գ. Գյուլամիրյան		Կտրվածք-Փռվածք 04-04 առանցքով Մ 1:100	Գիրք	Թերթ
				3.1	09
«ՌԵԳՈՒԼ» ՍՊԸ			ԱՇԽԱՏԱՆՔԱՅԻՆ ՆԱԽԱԳԻԾ	ԾԱՐՏԱՐԱՊԵՏԱԿԱՆ ՄԱՍ	
				31	

	Ժայռերի հավանական ուրվագիծ
	Կամրջի 13-րդ դարի պահպանված հատվածի ուրվագիծ
	Արխաշան գետակ
	Բուսահողի շերտ
	Տեղական ճեղքված քարի հատակ
	Ավազի դրենաժային շերտ
	1980-ականների կավահողաքարային լիցք
	Կամրջի 13-րդ դարի լիցք

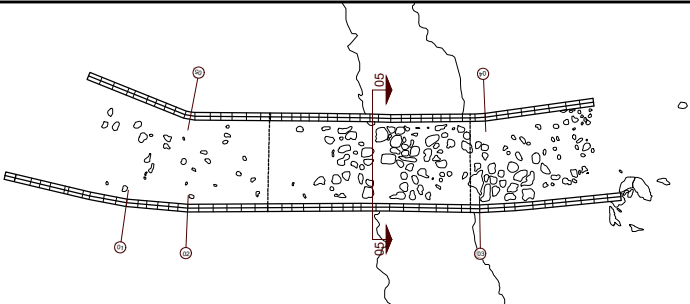

	Քանդուժ վերաշարում	1. Քանդել հեռացնել բուսահողի շերտը մինչև ժայռեր 1. Համարակալել և հանել հատակի սալ քարերը 1. Քանդել հեռացնել ավազի դրենաժային շերտը 1. Քանդել հեռացնել կավահողաքարային լիցքը ամբողջությամբ 1. Քանդել հեռացնել լիցքը մինչև ամուր շաղախ 1. Սրբատաշ քարերը համարակալել ըստ գծագրերի և իջեցնել 3. Քարերը մաքրել շաղախից 4. Քանդել հեռացնել քարերի ետևամասի քայքայված շաղախը 5. Քարերը վերաշարել ըստ համարակալման, բարդ շաղախի լիցքով 6. Յուրաքանչյուր վերաշարվող քարի համար տեղադրել անկեր՝ ըստ հանգույցների
	Նոր տաշ և շար	1. Տաշել նոր քարեր ըստ տեղում ճշտված չափսերի 2. Նոր քարերը շարել բարդ շաղախի լիցքով ըստ գծագրերի 3. Յուրաքանչյուր նոր շարվող քարի համար տեղադրել անկեր՝ ըստ հանգույցների

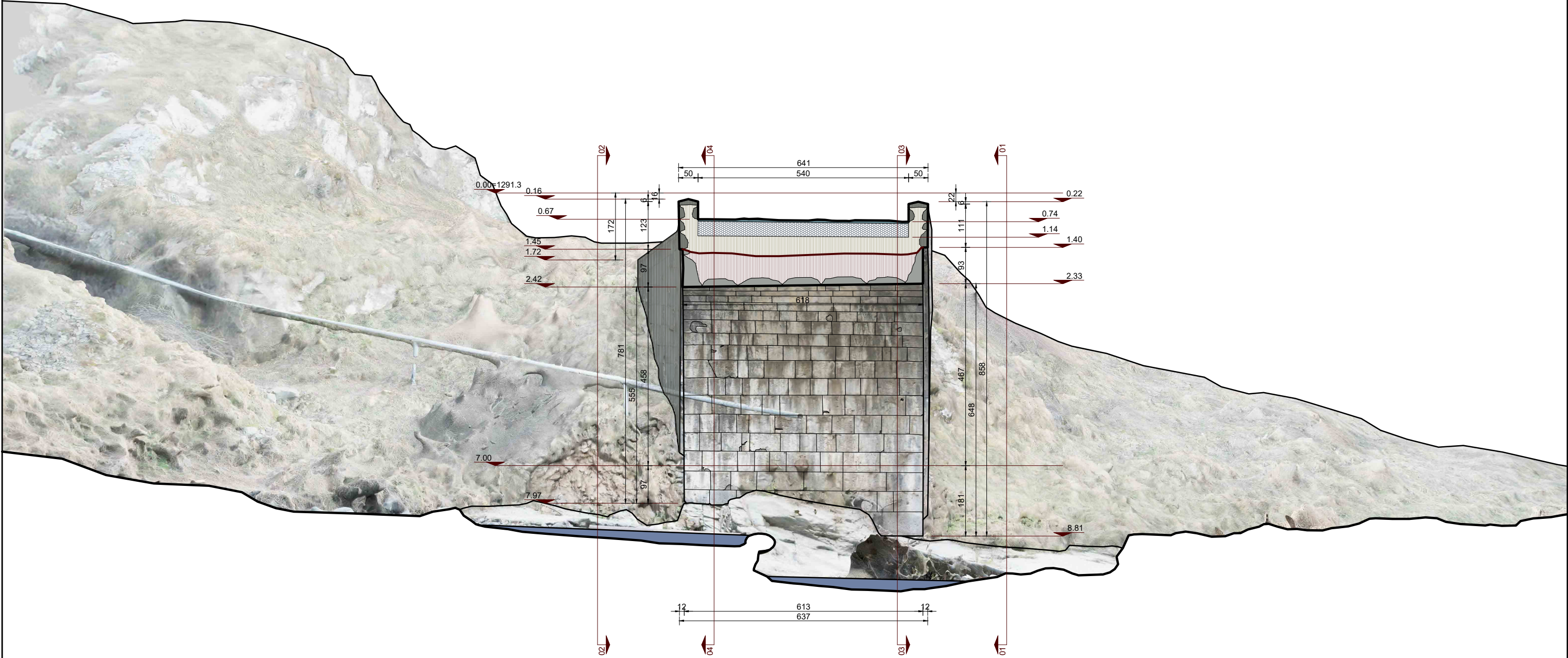

- 1. Ճնշմամբ ավազով մաքրել ծորացած շաղախները թաղի և պատերի ողջ մակերևույթից
- 2. Քանդել հեռացնել կարանների քայքայված շաղախները, մինչև ամուր շերտ
- 3. Սկզբից օդով այնուհետև ջրի շիթով լվանալ և փոշեզրկել բացված կարանները
- 4. Խցափակել կարանները բարդ շաղախով մինչև պատի մակերեսից 3-4 սմ խորությոն
- 5. 1մ-ից ոչ ավել հեռավորությամբ բացել անցքեր և տեղադրել պլաստիկ խողովակներ
- 6. Կրկնակի լվանալ տեղադրված խողովակների միջոցով
- 7. Ներարկել կրայն շաղախով
- 8. Ներարկումները սկսել ստորին շարքից
- 9. Ներարկել մինչև շաղախի արտահոսքը հարակից խողովակներից
- 10. Հանել խողովակները, մշակել անցքերը և վերջնական կարանախցափակել ջրակայուն շաղախով

- 1. Պատերի մաքրում
- 2. Կարանախցափակում
- 3. Ներարկում



Տնօրեն	Հ. Գասպարյան		ՀՀ Լոռու մարզի, Ցաղղան գյուղի 13-րդ դարի կամրջի (պետ. ցուցիչ 5.79.10) Նորոգման, ամրակայման և վերականգնման նախագիծ: Պատվիրատու՝ ՀՀ ԿԳՄՍ Նախարարություն:			
ՆԳԾ	Հ. Սանամյան		Կտրվածք 05-05 առանցքով Մ 1:100	ԳԻՐԶ	ԹԵՐԹ	ԹԵՐԹԵՐ
Ճարտարապետ	Գ. Գյուլամիրյան			3.1	10	31
«ՈՒԵԳՈՒԼ» ՍՊԸ			ԱՇԽԱՏԱՆՔԱՅԻՆ ՆԱԽԱԳԻԾ			ՃԱՐՏԱՐԱՊԵՏԱԿԱՆ ՄԱՍ

	Ժայռերի հավանական ուրվագիծ
	Կամրջի 13-րդ դարի պահպանված հատվածի ուրվագիծ
	Արխաշան գետակ
	Բուսահողի շերտ
	Տեղական ճեղքված քարի հատակ
	Ավազի դրենաժային շերտ
	1980-ականների կավահողաքարային լիցք
	Կամրջի 13-րդ դարի լիցք

	Քանդում վերաշարում
	Նոր տաշ և շար

1. Քանդել հեռացնել բուսահողի շերտը մինչև ժայռեր

1. Համարակալել և հանել հատակի սալ քարերը

1. Քանդել հեռացնել ավազի դրենաժային շերտը

1. Քանդել հեռացնել կավահողաքարային լիցքը ամբողջությամբ

1. Քանդել հեռացնել լիցքը մինչև ամուր շաղախ

1. Սրբատաշ քարերը համարակալել ըստ գծագրերի և իջեցնել

3. Քարերը մաքրել շաղախից

4. Քանդել հեռացնել քարերի ետևամասի քայքայված շաղախը

5. Քարերը վերաշարել ըստ համարակալման, բարդ շաղախի լիցքով

6. Յուրաքանչյուր վերաշարվող քարի համար տեղադրել անկեր՝ ըստ հանգույցների

1. Տաշել նոր քարեր ըստ տեղում ճշտված չափսերի

2. Նոր քարերը շարել բարդ շաղախի լիցքով ըստ գծագրերի

3. Յուրաքանչյուր նոր շարվող քարի համար տեղադրել անկեր՝ ըստ հանգույցների

1. Պատերի մաքրում

2. Կարանախցափակում

3. Ներարկում

1. Ճնշմամբ ավագով մաքրել ծորացած շաղախները թաղի և պատերի ողջ մակերևույթից

2. Քանդել հեռացնել կարանների քայքայված շաղախները, մինչև ամուր շերտ

3. Սկզբից օդով այնուհետև՝ ջրի շիթով լվանալ և փոշեզրկել բացված կարանները

4. Խցափակել կարանները բարդ շաղախով մինչև պատի մակերեսից՝ 3-4 սմ խորությոն

5. 1մ-ից ոչ ավել հեռավորությամբ բացել անցքեր և տեղադրել պլաստիկ խողովակներ

6. Կրկնակի լվանալ տեղադրված խողովակների միջոցով

7. Ներարկել կրայն շաղախով

8. Ներարկումները սկսել ստորին շարքից

9. Ներարկել մինչև շաղախի արտահոսքը հարակից խողովակներից

10. Հանել խողովակները, մշակել անցքերը և վերջնական կարանախցափակել ջրակայուն շաղախով

Տնօրեն	Հ. Գասպարյան		ՀՀ Լոռու մարզի, Ցաղղան գյուղի 13-րդ դարի կամրջի (պետ. ցուցիչ 5.79.10) նորոգման, ամրակայման և վերականգնման նախագիծ:		
ՆԳՃ	Հ. Սամվելյան		Պատվիրատու՝ ՀՀ ԿԳՄՍ Նախարարություն:		
Ճարտարապետ	Գ. Գյուլամիրյան		Կտրվածք 06-06 առանցքով Մ 1:100	ԳԻՐԸ	ԹԵՐԹ
				3.1	11
				31	
«ՈՒԵԳՈՒԼ» ՍՊԸ			ԱՇԽԱՏԱՆՔԱՅԻՆ ՆԱԽԱԳԻԾ		ՃԱՐՏԱՐԱՊԵՏԱԿԱՆ ՄԱՍ

	Ժայռերի հավանական ուրվագիծ
	Կամրջի 13-րդ դարի պահպանված հատվածի ուրվագիծ
	Արխաշան գետակ
	Բուսահողի շերտ
	Տեղական ճեղքված քարի հատակ
	Ավազի դրենաժային շերտ
	1980-ականների կավահողաքարային լիցք
	Կամրջի 13-րդ դարի լիցք

	Քանդում վերաշարում	1. Քանդել հեռացնել բուսահողի շերտը մինչև ժայռեր 1. Համարակալել և հանել հատակի սալ քարերը 1. Քանդել հեռացնել ավազի դրենաժային շերտը 1. Քանդել հեռացնել կավահողաքարային լիցքը ամբողջությամբ 1. Քանդել հեռացնել լիցքը մինչև ամուր շաղախ 1. Սրբատաշ քարերը համարակալել ըստ գծագրերի և իջեցնել 3. Քարերը մաքրել շաղախից 4. Քանդել հեռացնել քարերի ետևամասի քայքայված շաղախը 5. Քարերը վերաշարել ըստ համարակալման, բարդ շաղախի լիցքով 6. Յուրաքանչյուր վերաշարվող քարի համար տեղադրել անկեր՝ ըստ հանգույցների
	Նոր տաշ և շար	1. Տաշել նոր քարեր ըստ տեղում ճշտված չափսերի 2. Նոր քարերը շարել բարդ շաղախի լիցքով ըստ գծագրերի 3. Յուրաքանչյուր նոր շարվող քարի համար տեղադրել անկեր՝ ըստ հանգույցների

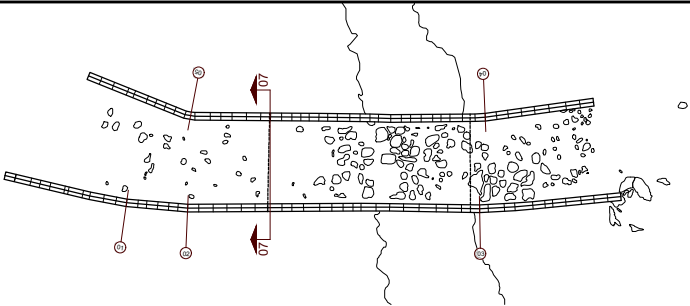

- 1. Ճնշմամբ ավագով մաքրել ծորացած շաղախները թաղի և պատերի ողջ մակերևույթից
- 2. Քանդել հեռացնել կարանների քայքայված շաղախները, մինչև ամուր շերտ
- 3. Սկզբից օդով այնուհետև ջրի շիթով լվանալ և փոշեզրկել բացված կարանները
- 4. Խցափակել կարանները բարդ շաղախով մինչև պատի մակերեսից 3-4 սմ խորությոն
- 5. 1մ-ից ոչ ավել հեռավորությամբ բացել անցքեր և տեղադրել պլաստիկ խողովակներ
- 6. Կրկնակի լվանալ տեղադրված խողովակների միջոցով
- 7. Ներարկել կրայն շաղախով
- 8. Ներարկումները սկսել ստորին շարքից
- 9. Ներարկել մինչև շաղախի արտահոսքը հարակից խողովակներից
- 10. Հանել խողովակները, մշակել անցքերը և վերջնական կարանախցափակել ջրակայուն շաղախով

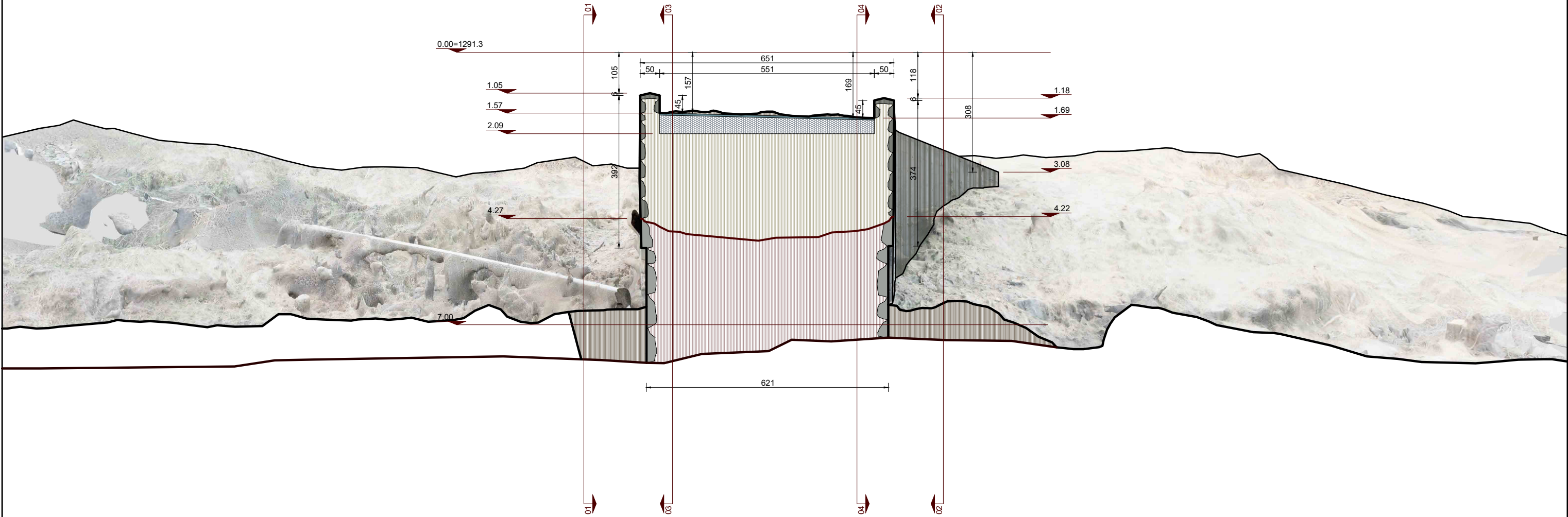

Տնօրեն	Հ. Գասպարյան		ՀՀ Լոռու մարզի, Ցաղղան գյուղի 13-րդ դարի կամրջի (պետ. ցուցիչ 5.79.10) նորոգման, ամրակայման և վերականգնման նախագիծ:		
ՆԳԾ	Հ. Սամվելյան		Պատվիրատու՝ ՀՀ ԿԳՄՍ Նախարարություն:		
Ճարտարապետ	Գ. Գյուլամիրյան		Կտրվածք 07-07 առանցքով Մ 1:100	ԳԻՐԶ	ԹԵՐԹ
				3.1	12
«ՌԵԳՈՒԼ» ՍՊԸ			ԱՇԽԱՏԱՆՔԱՅԻՆ ՆԱԽԱԳԻԾ	ՃԱՐՏԱՐԱՊԵՏԱԿԱՆ ՄԱՍ	

<div></div>	Ժայռերի հավանական ուրվագիծ
<div></div>	Կամրջի 13-րդ դարի պահպանված հատվածի ուրվագիծ
<div></div>	Արխաշան գետակ
<div></div>	Բուսահողի շերտ
<div></div>	Տեղական ճեղքված քարի հատակ
<div></div>	Ավազի դրենաժային շերտ
<div></div>	1980-ականների կավահողաքարային լիցք
<div></div>	Կամրջի 13-րդ դարի լիցք

<div></div>	Քանդում վերաշարում	<div>1. Քանդել հեռացնել բուսահողի շերտը մինչև ժայռեր</div> <div>1. Համարակալել և հանել հատակի սալ քարերը</div> <div>1. Քանդել հեռացնել ավազի դրենաժային շերտը</div> <div>1. Քանդել հեռացնել կավահողաքարային լիցքը ամբողջությամբ</div> <div>1. Քանդել հեռացնել լիցքը մինչև ամուր շաղախ</div> <div>1. Սրբատաշ քարերը համարակալել ըստ գծագրերի և իջեցնել</div> <div>3. Քարերը մաքրել շաղախից</div> <div>4. Քանդել հեռացնել քարերի ետևամասի քայքայված շաղախը</div> <div>5. Քարերը վերաշարել ըստ համարակալման, բարդ շաղախի լիցքով</div> <div>6. Յուրաքանչյուր վերաշարվող քարի համար տեղադրել անկեր՝ ըստ հանգույցների</div>
<div></div>	Նոր տաշ և շար	<div>1. Տաշել նոր քարեր ըստ տեղում ճշտված չափսերի</div> <div>2. Նոր քարերը շարել բարդ շաղախի լիցքով ըստ գծագրերի</div> <div>3. Յուրաքանչյուր նոր շարվող քարի համար տեղադրել անկեր՝ ըստ հանգույցների</div>

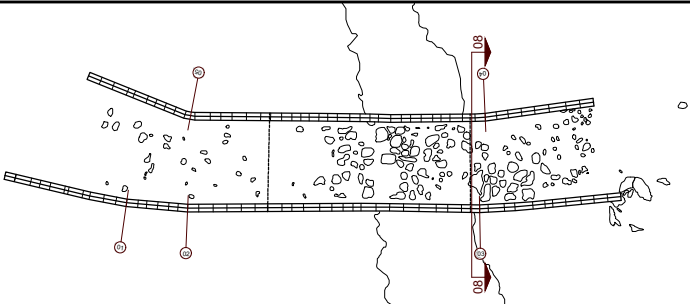

1. Ճնշմամբ ավագով մաքրել ծորացած շաղախները թաղի և պատերի ողջ մակերևույթից
2. Քանդել հեռացնել կարանների քայքայված շաղախները, մինչև ամուր շերտ
3. Սկզբից օդով այնուհետև ջրի շիթով լվանալ և փոշեզրկել բացված կարանները
4. Խցափակել կարանները բարդ շաղախով մինչև պատի մակերեսից 3-4 սմ խորությոն
5. 1մ-ից ոչ ավել հեռավորությամբ բացել անցքեր և տեղադրել պլաստիկ խողովակներ
6. Կրկնակի լվանալ տեղադրված խողովակների միջոցով
7. Ներարկել կրայն շաղախով
8. Ներարկումները սկսել ստորին շարքից
9. Ներարկել մինչև շաղախի արտահոսքը հարակից խողովակներից
10. Հանել խողովակները, մշակել անցքերը և վերջնական կարանախցավալել ջրակայուն շաղախով

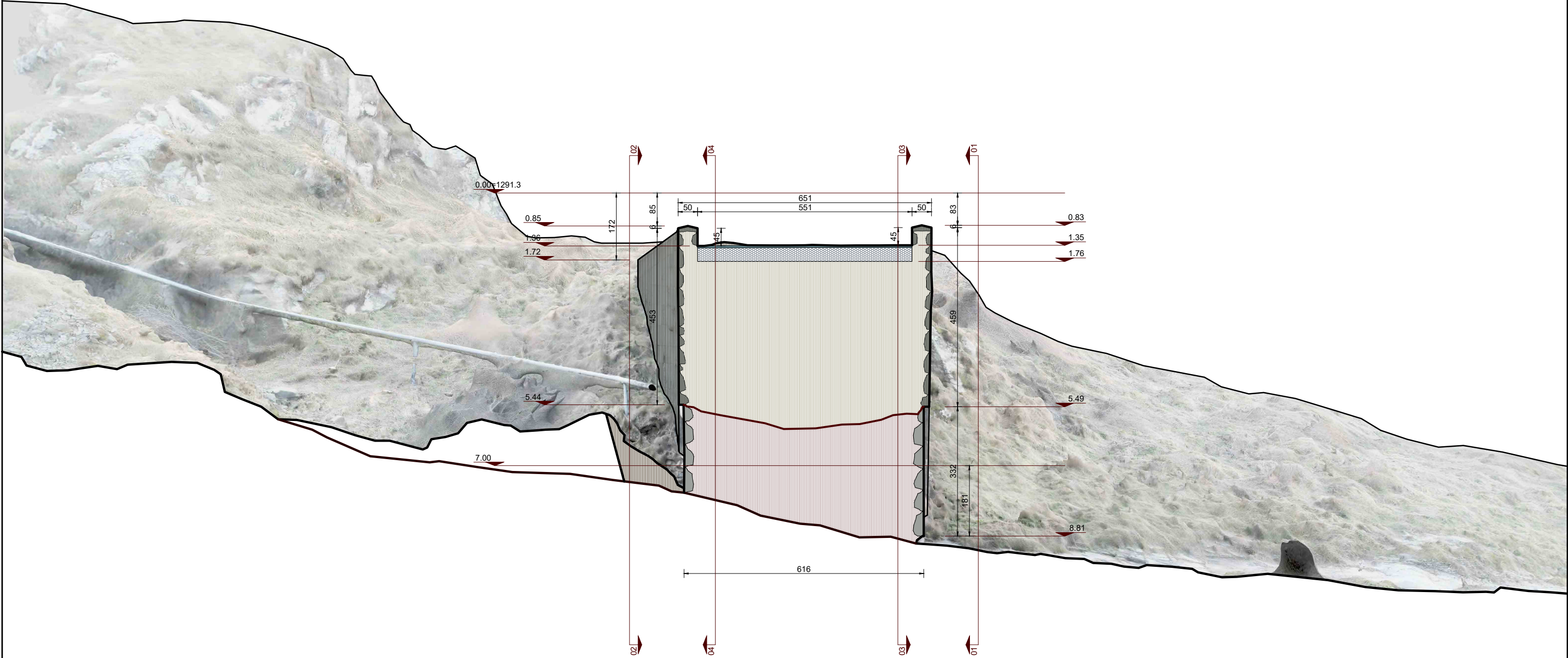

Տնօրեն	Հ. Գասպարյան		ՀՀ Լոռու մարզի, Ցաղղան գյուղի 13-րդ դարի կամրջի (պետ. ցուցիչ 5.79.10) Նորոգման, ամրակայման և վերականգնման նախագիծ: Պատվիրատու՝ ՀՀ ԿԳՄՍ Նախարարություն:		
ՆԳԾ	Հ. Սանամյան	<i>Handwritten signature</i>	Կտրվածք 08-08 առանցքով Մ 1:100	Գիրք	Թերթ
Ճարտարապետ	Գ. Գյուլամիրյան	<i>Handwritten signature</i>		3.1	13
				31	
«ՈՒԵԳՈՒԼ» ՍՊԸ			ԱՇԽԱՏԱՆՔԱՅԻՆ ՆԱԽԱԳԻԾ		ՃԱՐՏԱՐԱՊԵՏԱԿԱՆ ՄԱՍ

<div></div>	Ժայռերի հավանական ուրվագիծ
<div></div>	Կամրջի 13-րդ դարի պահպանված հատվածի ուրվագիծ
<div></div>	Արխաշան գետակ
<div></div>	Բուսահողի շերտ
<div></div>	Տեղական ճեղքված քարի հատակ
<div></div>	Ավազի դրենաժային շերտ
<div></div>	1980-ականների կավահողաքարային լիցք
<div></div>	Կամրջի 13-րդ դարի լիցք

<div></div>	Քանդում վերաշարում	1. Սրբատաշ շար	0.4 քմ
-------------	--------------------	----------------	--------

Նոր տաշ և շար

1. Քանդել հեռացնել բուսահողի շերտը մինչև ժայռեր
1. Համարակալել և հանել հատակի սալ քարերը
1. Քանդել հեռացնել ավազի դրենաժային շերտը
1. Քանդել հեռացնել կավահողաքարային լիցքը ամբողջությամբ
1. Քանդել հեռացնել լիցքը մինչև ամուր շաղախ
1. Սրբատաշ քարերը համարակալել ըստ գծագրերի և իջեցնել
3. Քարերը մաքրել շաղախից
4. Քանդել հեռացնել քարերի ետևամասի քայքայված շաղախը
5. Քարերը վերաշարել ըստ համարակալման, բարդ շաղախի լիցքով
6. Յուրաքանչյուր վերաշարվող քարի համար տեղադրել անկեր՝ ըստ հանգույցների
1. Տաշել նոր քարեր ըստ տեղում ճշտված չափսերի
2. Նոր քարերը շարել բարդ շաղախի լիցքով ըստ գծագրերի
3. Յուրաքանչյուր նոր շարվող քարի համար տեղադրել անկեր՝ ըստ հանգույցների

1. Պատերի մաքրում
2. Կարանախցափակում
3. Ներարկում

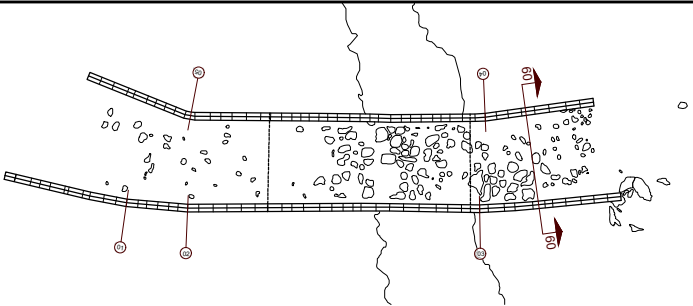

1. Ճնշմամբ ավազով մաքրել ծորացած շաղախները թաղի և պատերի ողջ մակերևույթից
2. Քանդել հեռացնել կարանների քայքայված շաղախները, մինչև ամուր շերտ
3. Սկզբից օդով այնուհետև ջրի շիթով լվանալ և փոշեզրկել բացված կարանները
4. Խցափակել կարանները բարդ շաղախով մինչև պատի մակերեսից 3-4 սմ խորությոն
5. 1մ-ից ոչ ավել հեռավորությամբ բացել անցքեր և տեղադրել պլաստիկ խողովակներ
6. Կրկնակի լվանալ տեղադրված խողովակների միջոցով
7. Ներարկել կրայն շաղախով
8. Ներարկումները սկսել ստորին շարքից
9. Ներարկել մինչև շաղախի արտահոսքը հարակից խողովակներից
10. Հանել խողովակները, մշակել անցքերը և վերջնական կարանախցափակել ջրակայուն շաղախով

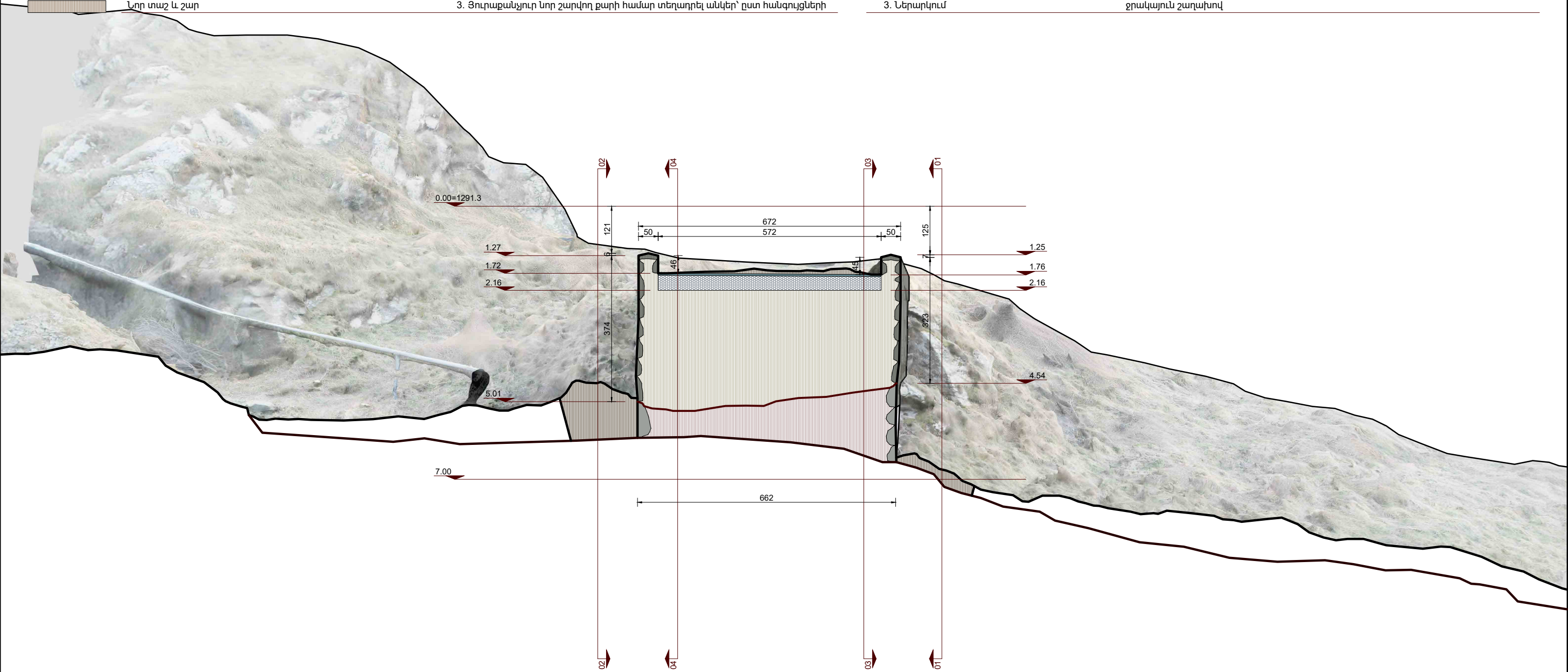

Տնօրեն	Հ. Գասպարյան		ՀՀ Լոռու մարզի, Ցաղղան գյուղի 13-րդ դարի կամրջի (պետ. ցուցիչ 5.79.10) նորոգման, ամրակայման և վերականգնման նախագիծ:		
ՆԳՃ	Հ. Սանամյան	<i>Handwritten signature</i>	Պատվիրատու՝ ՀՀ ԿԳՄՍ Նախարարություն:		
Ճարտարապետ	Գ. Գյուլամիրյան	<i>Handwritten signature</i>	Կտրվածք 09-09 առանցքով Մ 1:100	Գիրք	Թերթ
				3.1	14
				31	
«ՌԵԳՈՒԼ» ՍՊԸ			ԱՇԽԱՏԱՆՔԱՅԻՆ ՆԱԽԱԳԻԾ		ՃԱՐՏԱՐԱՊԵՏԱԿԱՆ ՄԱՍ

<div></div>	Ժայռերի հավանական ուրվագիծ
<div></div>	Կամրջի 13-րդ դարի պահպանված հատվածի ուրվագիծ
<div></div>	Արխաշան գետակ
<div></div>	Բուսահողի շերտ
<div></div>	Տեղական ճեղքված քարի հատակ
<div></div>	Ավազի դրենաժային շերտ
<div></div>	1980-ականների կավահողաքարային լիցք
<div></div>	Կամրջի 13-րդ դարի լիցք

<div></div>	Քանդում վերաշարում	1. Սրբատաշ շար	0.4 քմ
<div></div>	Նոր տաշ և շար		

1. Քանդել հեռացնել բուսահողի շերտը մինչև ժայռեր
1. Համարակալել և հանել հատակի սալ քարերը
1. Քանդել հեռացնել ավազի դրենաժային շերտը
1. Քանդել հեռացնել կավահողաքարային լիցքը ամբողջությամբ
1. Քանդել հեռացնել լիցքը մինչև ամուր շաղախ
1. Սրբատաշ քարերը համարակալել ըստ գծագրերի և իջեցնել
3. Քարերը մաքրել շաղախից
4. Քանդել հեռացնել քարերի ետևամասի քայքայված շաղախը
5. Քարերը վերաշարել ըստ համարակալման, բարդ շաղախի լիցքով
6. Յուրաքանչյուր վերաշարվող քարի համար տեղադրել անկեր՝ ըստ հանգույցների
1. Տաշել նոր քարեր ըստ տեղում ճշտված չափսերի
2. Նոր քարերը շարել բարդ շաղախի լիցքով ըստ գծագրերի
3. Յուրաքանչյուր նոր շարվող քարի համար տեղադրել անկեր՝ ըստ հանգույցների

1. Պատերի մաքրում
2. Կարանախցափակում
3. Ներարկում

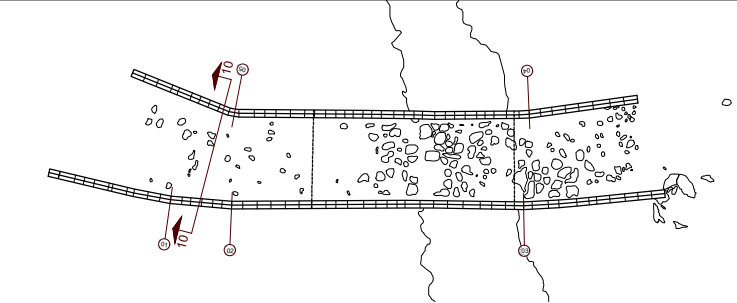

1. Ճնշմամբ ավազով մաքրել ծորացած շաղախները թաղի և պատերի ողջ մակերևույթից
2. Քանդել հեռացնել կարանների քայքայված շաղախները, մինչև ամուր շերտ
3. Սկզբից օդով այնուհետև ջրի շիթով լվանալ և փոշեզրկել բացված կարանները
4. Խցափակել կարանները բարդ շաղախով մինչև պատի մակերեսից 3-4 սմ խորությոն
5. 1մ-ից ոչ ավել հեռավորությամբ բացել անցքեր և տեղադրել պլաստիկ խողովակներ
6. Կրկնակի լվանալ տեղադրված խողովակների միջոցով
7. Ներարկել կրայն շաղախով
8. Ներարկումները սկսել ստորին շարքից
9. Ներարկել մինչև շաղախի արտահոսքը հարակից խողովակներից
10. Հանել խողովակները, մշակել անցքերը և վերջնական կարանախցափակել ջրակայուն շաղախով

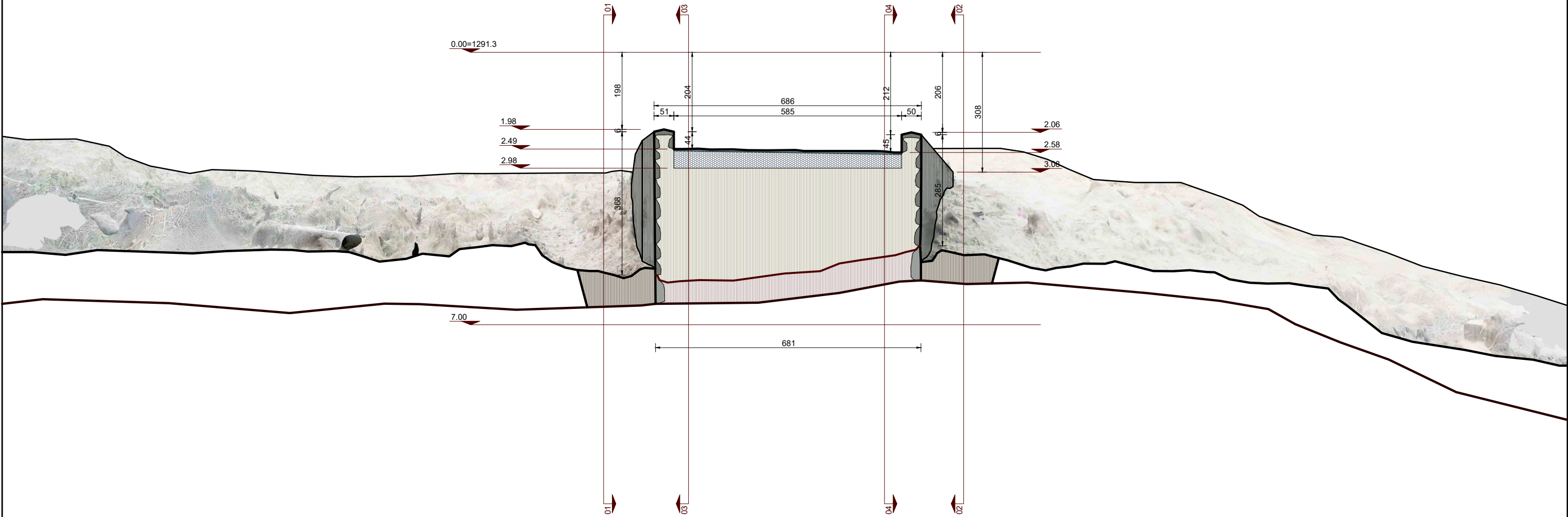

Տնօրեն	Հ. Գասպարյան		ՀՀ Լոռու մարզի, Ցաղղան գյուղի 13-րդ դարի կամրջի (պետ. ցուցիչ 5.79.10) նորոգման, ամրակայման և վերականգնման նախագիծ:		
ՆԳՃ	Հ. Սանամյան		Պատվիրատու՝ ՀՀ ԿԳՄՍ Նախարարություն:		
Ճարտարապետ	Գ. Գյուլամիրյան		Կտրվածք 10-10 առանցքով Մ 1:100	ԳԻՐԸ	ԹԵՐԹ
				3.1	15
				31	
«ՈՒԵՈՒԼ» ՍՊԸ			ԱՇԽԱՏԱՆՔԱՅԻՆ ՆԱԽԱԳԻԾ	ՃԱՐՏԱՐԱՊԵՏԱԿԱՆ ՄԱՍ	

- Ժայռերի հավանական ուրվագիծ
- Հին ամուր և նոր շաղախների բաժանման գիծ
- Արխաշան գետակ
- Կամրջի 13-րդ դարի խիբարով կրաշաղախ
- Թեթև բարդ խիբարով կրաշաղախի նոր լիցք
- Ղրեաժային շերտ՝ տոփանված բնական կուպիճից
- Զրիավաք շերտ՝ տոփանված ավազից

1. Ըստ գծագրերի կառուցել հիմնասալ
2. Հիմնասալի եզրերում կառուցել ջրիավաք առու, որի հատակը 2% թեքությամբ
3. Հիմնասալի վրա կառուցել 3սմ հաստությամբ հարթեցնող շերտ
4. Առվի մեջ տեղադրել դրենաժային խողովակ, փատաոված «Գետտեքստիլ» թաղանթով
5. Հիմնասալը և առուները ջրամեկուսացնել «Տեխնոէլաստոմուտ-Բ» նյութով
6. Հիմնասալի վերևում կազմակերպել դրենաժային շերտեր ըստ տեխնոլոգիայի
7. դրենաժային շերտի վրա տեղադրել ճեղքված քարերից հատակ

Ղրենաժային հիմնասալ

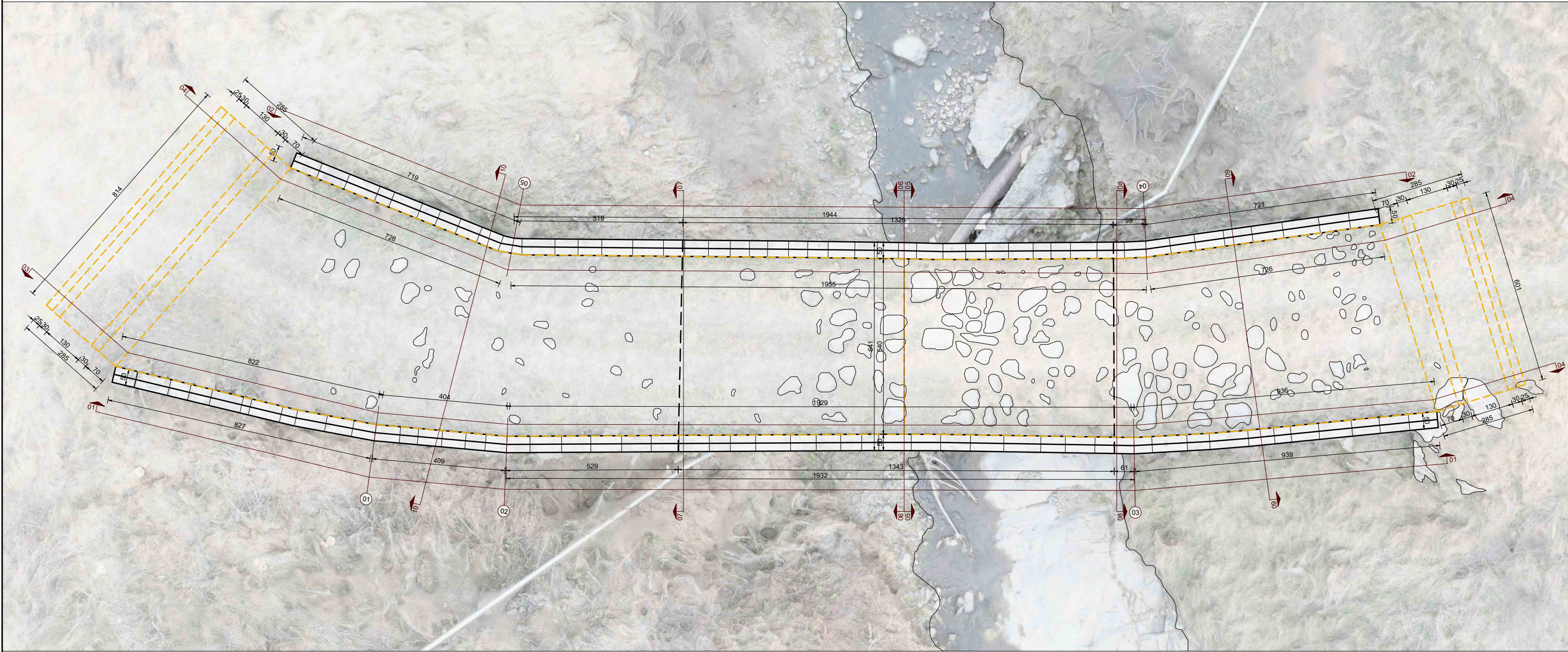

Տնօրեն	Հ. Գասպարյան		ՀՀ Լոռու մարզի, Ցաղղան գյուղի 13-րդ դարի կամրջի (պետ. ցուցիչ 5.79.10) նորոգման, ամրակայման և վերականգնման նախագիծ:		
ՆԳՃ	Հ. Սանամյան		Պատվիրատու՝ ՀՀ ԿԳՄՍ Նախարարություն:		
Ճարտարապետ	Գ. Գյուլամիրյան		Հատակագիծ 0.00 Նիշում Մ 1:100	Գիրք	Թերթ
				3.1	16
«ՌԵԳՈՒԼ» ՍՊԸ			ԱՇԽԱՏԱՆՔԱՅԻՆ ՆԱԽԱԳԻԾ	ԾԱՐՏԱՐԱՊԵՏԱԿԱՆ ՄԱՍ	
				31	

- Ժայռերի հավանական ուրվագիծ
- Հին ամուր և նոր շաղախների բաժանման գիծ
- Արխաշան գետակ
- Կամրջի 13-րդ դարի խիբարով կրաշաղախ
- Թեթև բարդ խիբարով կրաշաղախի նոր լիցք
- Դրենաժային շերտ՝ տոփանված բնական կուպինճից
- Ջրհավաք շերտ՝ տոփանված ավազից

Դրենաժային հիմնասալ

- 1. Ըստ գծագրերի կառուցել հիմնասալ
- 2. Հիմնասալի եզրերում կառուցել ջրհավաք առու, որի հատակը 2% թեքությամբ
- 3. Հիմնասալի վրա կառուցել 3սմ հաստությամբ հարթեցնող շերտ
- 4. Առվի մեջ տեղադրել դրենաժային խողովակ, փառատված «Գեոտեքստիլ» թաղանթով
- 5. Հիմնասալը և առուները ջրամեկուսացնել «Տեխնոէլաստոմոստ-Բ» նյութով
- 6. Հիմնասալի վերևում կազմակերպել դրենաժային շերտեր ըստ տեխնոլոգիայի
- 7. դրենաժային շերտի վրա տեղադրել ճեղքված քարերից հատակ

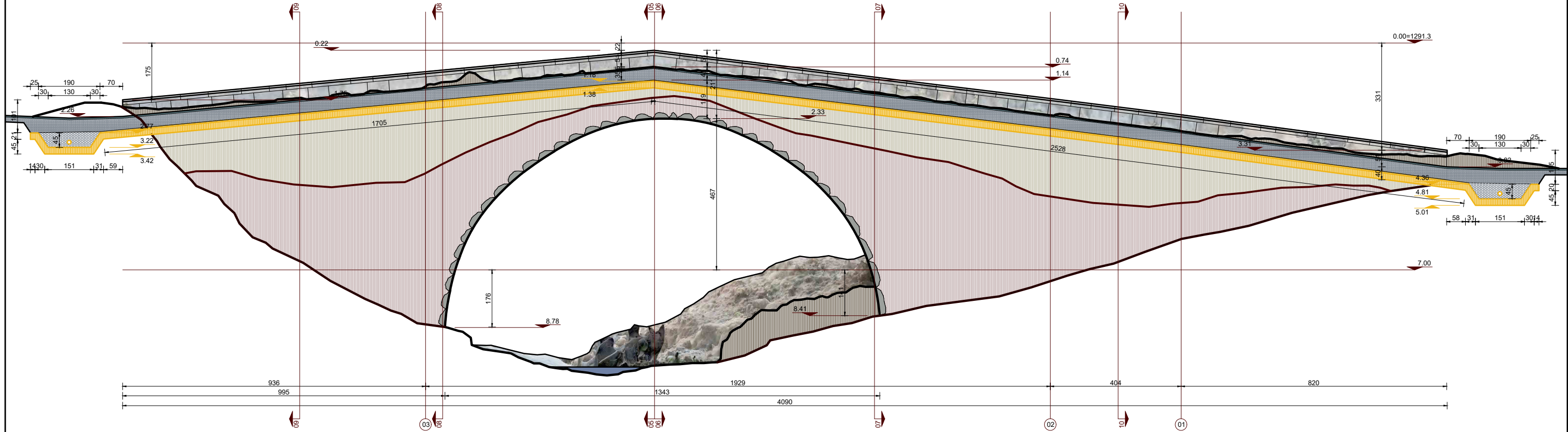
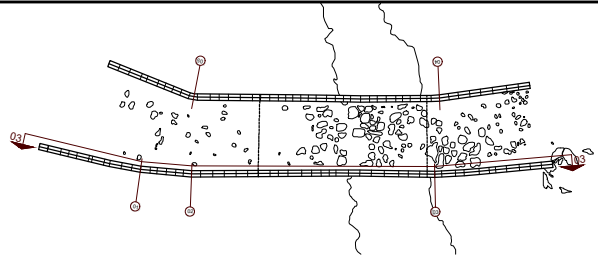

Տնօրեն	Հ. Գասպարյան		ՀՀ Լոռու մարզի, Յաղդան գյուղի 13-րդ դարի կամրջի (պետ. ցուցիչ 5.79.10) Նորոգման, ամրակայման և վերականգնման նախագիծ: Պատվիրատու՝ ՀՀ ԿԳՄՍ Նախարարություն:		
ՆԳՃ	Հ. Սանամյան				
Ճարտարապետ	Գ. Գյուլամիրյան		Կտրվածք-Փռվածք 03-03 առանցքով Մ 1:100	ԳԻՐԸ	ԹԵՐԹ
				3.1	17
«ՈՒԵԳՈՒԼ» ՍՊԸ			ԱՇԽԱՏԱՆՔԱՅԻՆ ՆԱԽԱԳԻԾ	ԾԱՐՏԱՐԱՊԵՏԱԿԱՆ ՄԱՍ	
				ԹԵՐԹԵՐ	31

- Դրեկառարական հիմնասալ

1. Հստ գնազրերի կառուցել հիմնաալ
2. Հիմնաալի եզրերում կառուցել ջրիակվաբ առու, որի հատակը 2% թեղությամբ
3. Հիմնաալի վրա կառուցել 3մ հաստությամբ հարթեցնող շերտ
4. Առվի մեջ տեղադրել դրենաժային խողովակ, փափառական «Գեոտեքստիլ» թաղանթով
5. Կառուցել առուի առանձին ջրաժեղիցիայանցիկ «Տեխնիկա ստամոմ-Բ» կյուվով
6. Հիմնաալի վերևում կազմակերպել դրենաժային շերտեր ըստ տեխնիկոգիայի
7. դրենաժային շերտի վրա տեղադրել ճեղքված քարերից հատակ

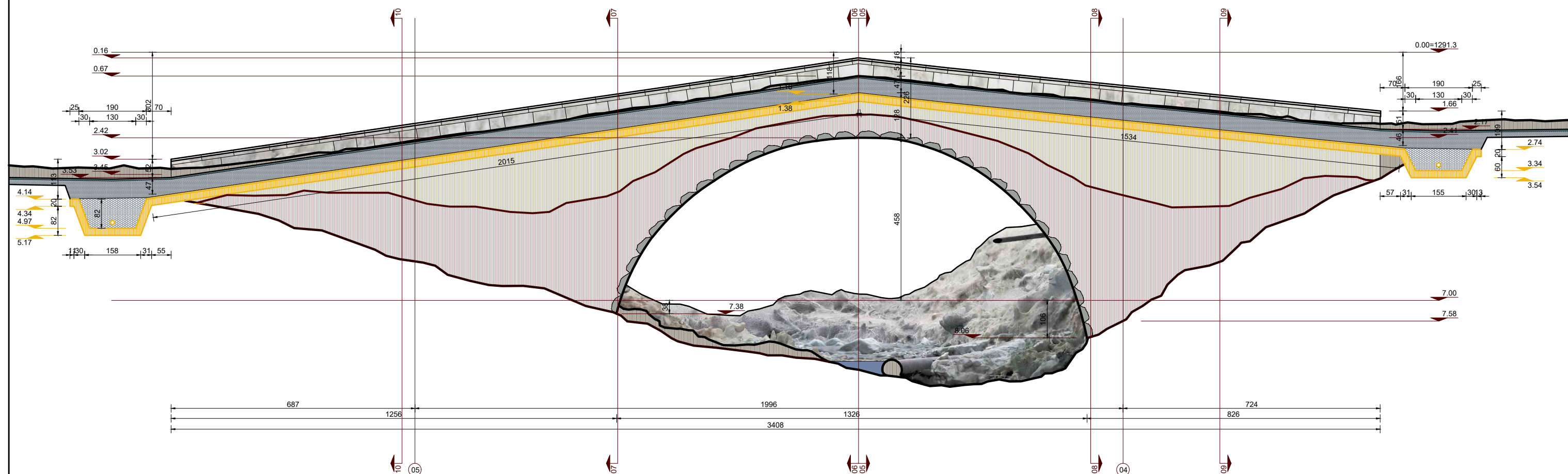

Տնօրեն	Հ. Գաապարյան		ՀՀ Լոռու մարզի, Ցաղղան գյուղի 13-րդ դարի կամրիջի (պետ. ցուցիչ 5.79.10) տնրոգման, ամրակազմի և վերակազմման Նախագիծ: Դատվիրատու: ՀՀ ԿԳՄՍ Նախարարություն:			
ՆԳԾ	Հ. Սանամյան					
Ծարտարապետ	Գ. Գյուկամիրյան		Կտրվածք-Փռվածք 04-04 առանցքով Մ 1:100	ԳԻՐԵ	ԹԵՐԹ	ԹԵՐԹԵ
				3.1	18	31
«ՌԵԳՈՒՆ» ՍՊԸ			ԱՇԽԱՏԱՆՔԱՅԻՆ ՆԱԽԱԳԻԾ			
			ԾԱՐՏԱՐԱԴԱՇՏԱԿԱՆ ՄՍՆ			

- Ժայռերի հավանական ուրվագիծ
- Հին ամուր և նոր շաղախների բաժանման գիծ
- Արխաշան գետակ
- Կամրջի 13-րդ դարի խիբարով կրաշաղախ
- Թեթև բարդ խիբարով կրաշաղախի նոր լիցք
- Դրենաժային շերտ՝ տոփանված բնական կուպիճից
- Ջրհավաք շերտ՝ տոփանված ավազից

Դրենաժային հիմնասալ

- 1. Ըստ գծագրերի կառուցել հիմնասալ
- 2. Հիմնասալի եզրերում կառուցել ջրհավաք առու, որի հատակը 2% թեքությամբ
- 3. Հիմնասալի վրա կառուցել 3սմ հաստությամբ հարթեցնող շերտ
- 4. Առվի մեջ տեղադրել դրենաժային խողովակ, փատատված «Գեոտեքստիլ» թաղանթով
- 5. Հիմնասալը և առուները ջրամեկուսացնել «Տեխնոէլաստոմոստ-Բ» նյութով
- 6. Հիմնասալի վերևում կազմակերպել դրենաժային շերտեր ըստ տեխնոլոգիայի
- 7. դրենաժային շերտի վրա տեղադրել ճեղքված քարերից հատակ

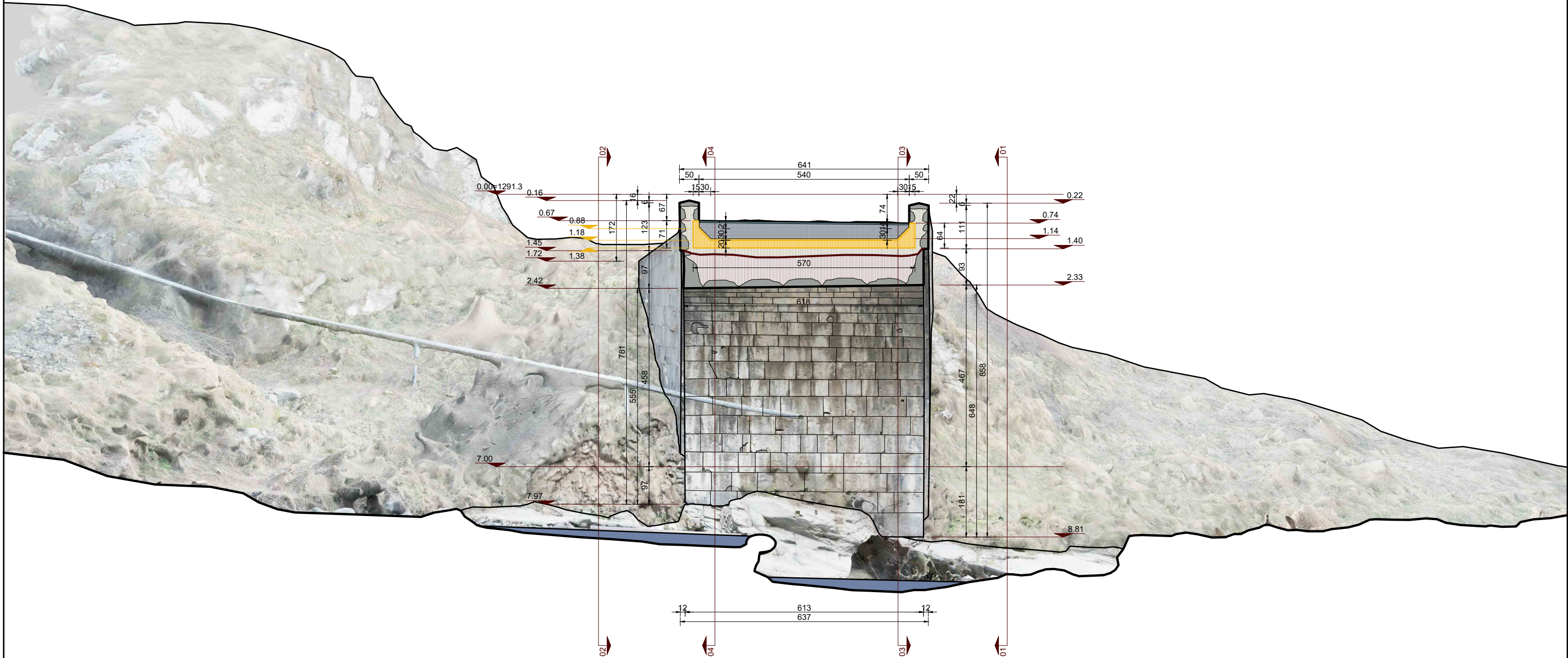
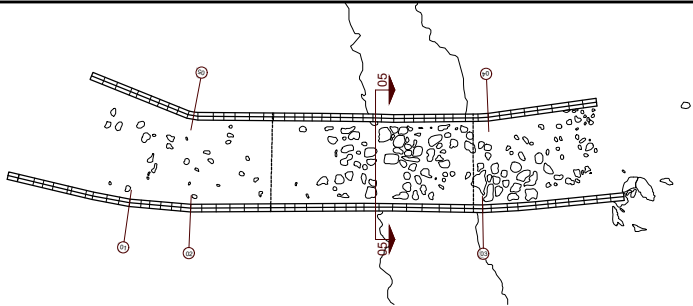

Տնօրեն	Հ. Գասպարյան		ՀՀ Լոռու մարզի, Ցաղղան գյուղի 13-րդ դարի կամրջի (պետ. ցուցիչ 5.79.10)		
ՆԳՃ	Հ. Սանամյան		Նորոգման, ամրակայման և վերականգնման նախագիծ:		
Ճարտարապետ	Գ. Գյուլամիրյան		Պատվիրատու՝ ՀՀ ԿԳՄՍ Նախարարություն:		
			Կտրվածք 05-05 առանցքով Մ 1:100	ԳԻՐԶ	ԹԵՐԹ
				3.1	19
«ՌԵԳՈՒԼ» ՍՊԸ			ԱՇԽԱՏԱՆՔԱՅԻՆ ՆԱԽԱԳԻԾ	ԾԱՐՏԱՐԱՊԵՏԱԿԱՆ ՄԱՍ	
				31	

- Ժայռերի հավանական ուրվագիծ
- Հին ամուր և նոր շաղախների բաժանման գիծ
- Արխաշան գետակ
- Կամրջի 13-րդ դարի խիբարով կրաշաղախ
- Թեթև բարդ խիբարով կրաշաղախի նոր լիցք
- Դրենաժային շերտ՝ տոփանված բնական կուպինից
- Ջրհավաք շերտ՝ տոփանված ավազից



Դրենաժային հիմնասալ

- Ըստ գծագրերի կառուցել հիմնասալ
- Հիմնասալի եզրերում կառուցել ջրհավաք առու, որի հատակը 2% թեքությամբ
- Հիմնասալի վրա կառուցել 3սմ հաստությամբ հարթեցնող շերտ
- Առվի մեջ տեղադրել դրենաժային խողովակ, փատատված «Գեոտեքստիլ» թաղանթով
- Հիմնասալը և առուները ջրամեկուսացնել «Տեխնոէլաստոմոստ-Բ» նյութով
- Հիմնասալի վերևում կազմակերպել դրենաժային շերտեր ըստ տեխնոլոգիայի
- դրենաժային շերտի վրա տեղադրել ճեղքված քարերից հատակ

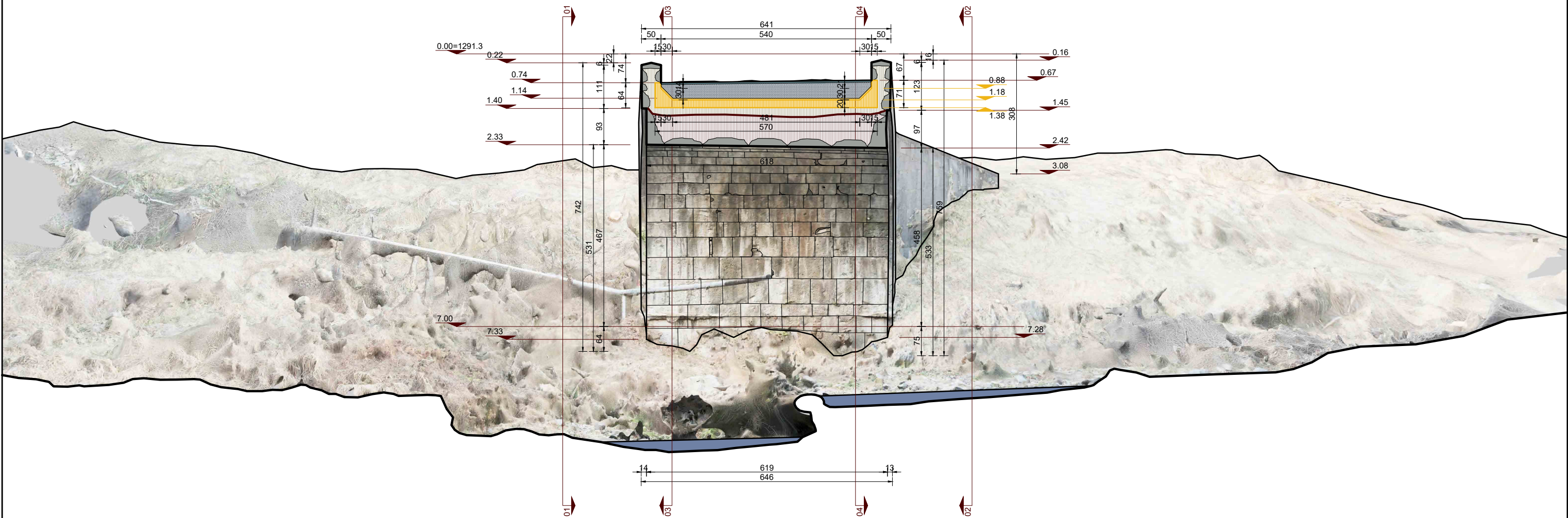
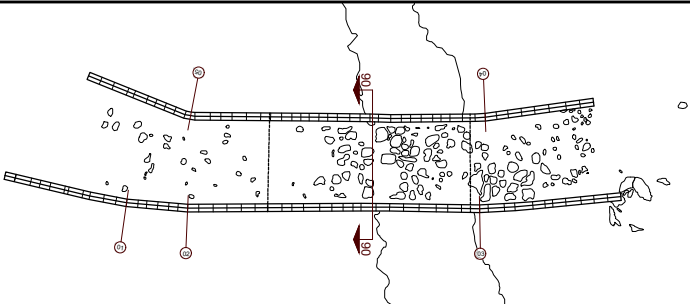

Տնօրեն	Հ. Գասպարյան		ՀՀ Լոռու մարզի, Ցաղղան գյուղի 13-րդ դարի կամրջի (պետ. ցուցիչ 5.79.10)		
ՆԳՃ	Հ. Սանամյան		Նորոգման, ամրակայման և վերականգնման նախագիծ:		
Ճարտարապետ	Գ. Գյուլամիրյան		Պատվիրատու՝ ՀՀ ԿԳՄՍ Նախարարություն:		
			Կտրվածք 06-06 առանցքով Մ 1:100	ԳԻՐԶ	ԹԵՐԹ
				3.1	20
«ՌԵԳՈՒԼ» ՍՊԸ			ԱՇԽԱՏԱՆՔԱՅԻՆ ՆԱԽԱԳԻԾ	ԾԱՐՏԱՐԱՊԵՏԱԿԱՆ ՄԱՍ	
				31	

- Ժայռերի հավանական ուրվագիծ
- Հին ամուր և նոր շաղախների բաժանման գիծ
- Արխաշան գետակ
- Կամրջի 13-րդ դարի խիբարով կրաշաղախ
- Թեթև բարդ խիբարով կրաշաղախի նոր լիցք
- Դրենաժային շերտ՝ տոփանված բնական կոպիճից
- Ջրհավաք շերտ՝ տոփանված ավազից



Դրենաժային հիմնասալ

- 1. Ըստ գծագրերի կառուցել հիմնասալ
- 2. Հիմնասալի եզրերում կառուցել ջրհավաք առու, որի հատակը 2% թեքությամբ
- 3. Հիմնասալի վրա կառուցել 3սմ հաստությամբ հարթեցնող շերտ
- 4. Առվի մեջ տեղադրել դրենաժային խողովակ, փատատված «Գեոտեքստիլ» թաղանթով
- 5. Հիմնասալը և առուները ջրամեկուսացնել «Տեխնոէլաստոմոստ-Բ» նյութով
- 6. Հիմնասալի վերևում կազմակերպել դրենաժային շերտեր ըստ տեխնոլոգիայի
- 7. դրենաժային շերտի վրա տեղադրել ճեղքված քարերից հատակ

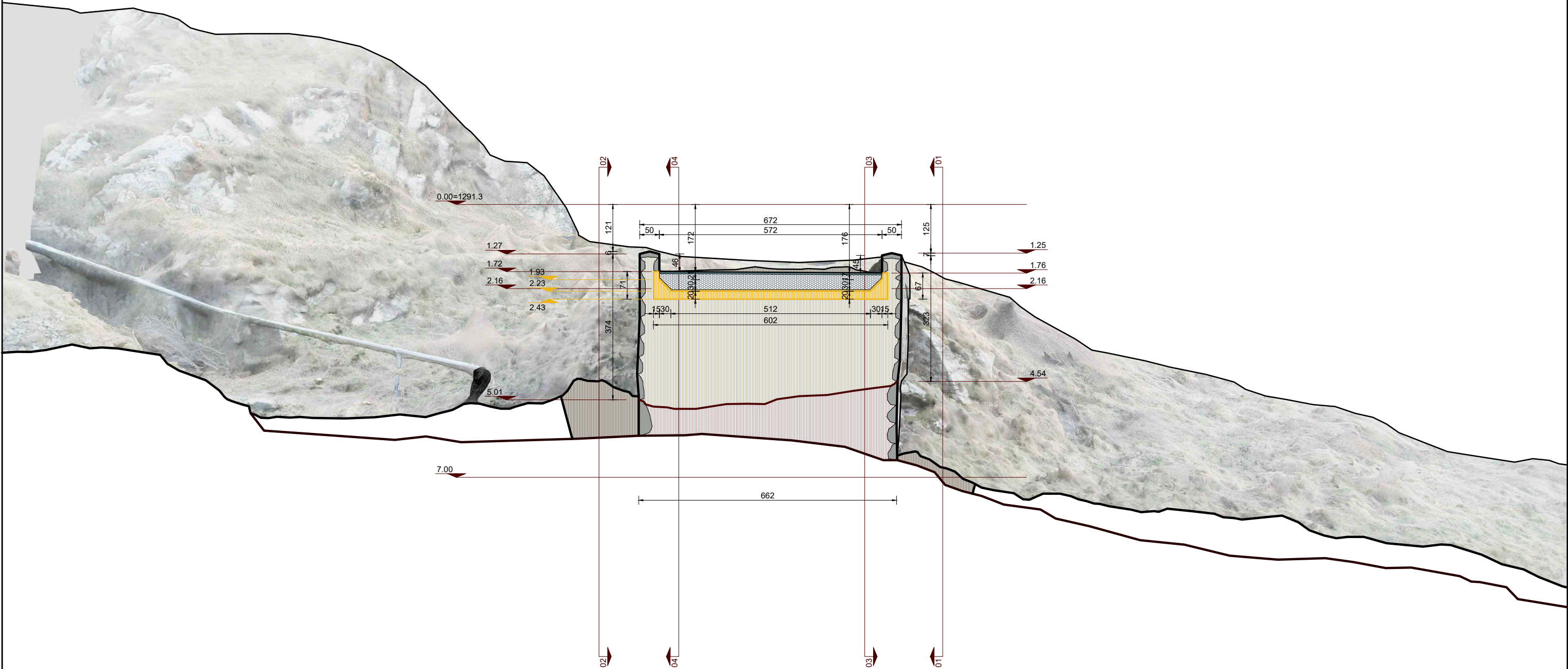
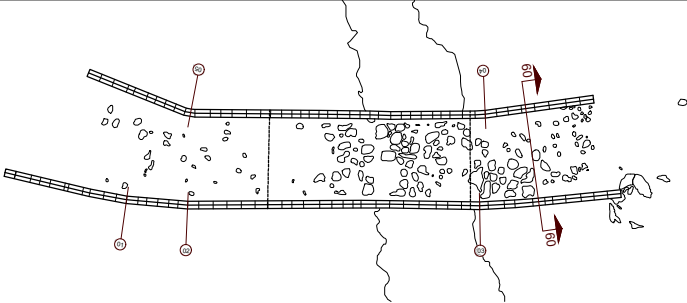

Տնօրեն	Հ. Գասպարյան		ՀՀ Լոռու մարզի, Ցաղղան գյուղի 13-րդ դարի կամրջի (պետ. ցուցիչ 5.79.10) նորոգման, ամրակայման և վերականգնման նախագիծ:		
ՆԳՃ	Հ. Սանամյան	<i>Handwritten signature</i>	Պատվիրատու՝ ՀՀ ԿԳՄՍՆ նախարարություն:		
Ճարտարապետ	Գ. Գյուլամիրյան	<i>Handwritten signature</i>	Կտրվածք 09-09 առանցքով Մ 1:100	ԳԻՐՔ	ԹԵՐԹ
				3.1	21
«ՈՒԵԳՈՒԼ» ՍՊԸ			ԱՇԽԱՏԱՆՔԱՅԻՆ ՆԱԽԱԳԻԾ	ՃԱՐՏԱՐԱՊԵՏԱԿԱՆ ՄԱՍ	
				31	

- Ժայռերի հավանական ուրվագիծ
- Հին ամուր և նոր շաղախների բաժանման գիծ
- Արխաշան գետակ
- Կամրջի 13-րդ դարի խիբարով կրաշաղախ
- Թեթև բարդ խիբարով կրաշաղախի նոր լիցք
- Դրենաժային շերտ՝ տոփանված բնական կուպիճից
- Ջրհավաք շերտ՝ տոփանված ավազից





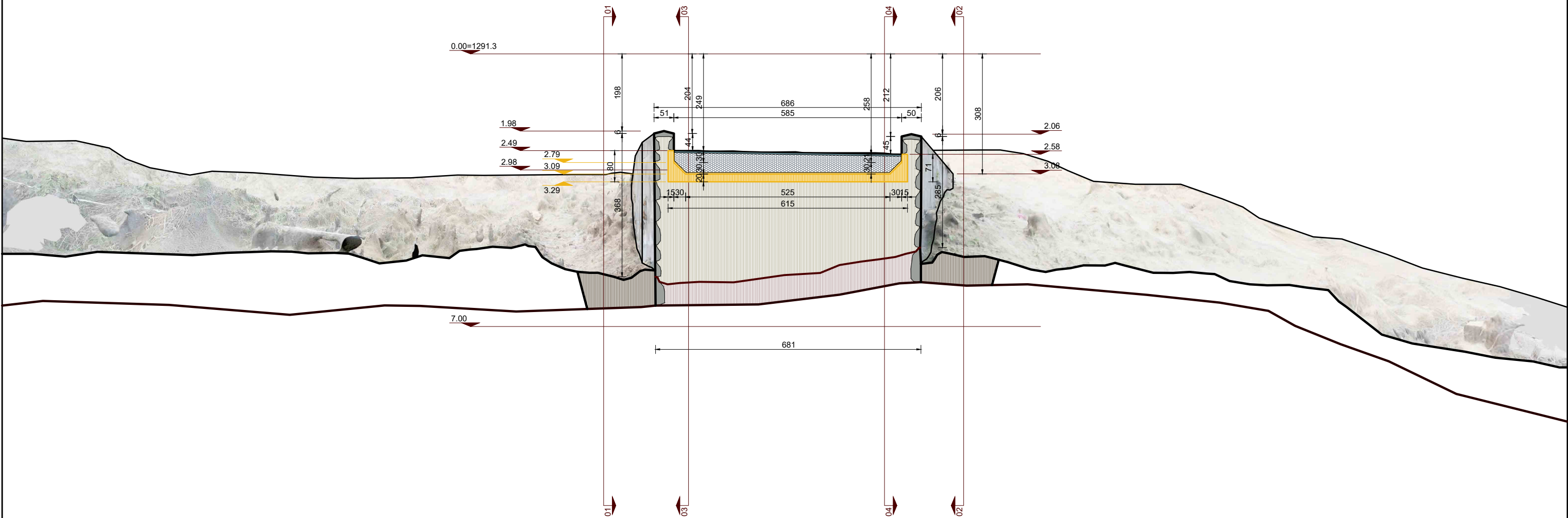
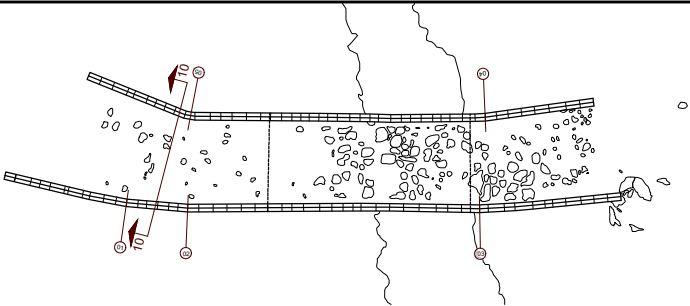

Դրենաժային հիմնասալ

- 1. Շատ գծագրերի կառուցել հիմնասալ
- 2. Հիմնասալի եզրերում կառուցել ջրհավաք առու, որի հատակը 2% թեքությամբ
- 3. Հիմնասալի վրա կառուցել 3սմ հաստությամբ հարթեցնող շերտ
- 4. Առվի մեջ տեղադրել դրենաժային խողովակ, փատատված «Գեոտեքստիլ» թաղանթով
- 5. Հիմնասալը և առուները ջրամեկուսացնել «Տեխնոէլաստոմոստ-Բ» նյութով
- 6. Հիմնասալի վերևում կազմակերպել դրենաժային շերտեր ըստ տեխնոլոգիայի
- 7. դրենաժային շերտի վրա տեղադրել ճեղքված քարերից հատակ



Տնօրեն	Հ. Գասպարյան		ՀՀ Լոռու մարզի, Ցաղղան գյուղի 13-րդ դարի կամրջի (պետ. ցուցիչ 5.79.10)				
ՆԳՃ	Հ. Սանամյան		Նորոգման, ամրակայման և վերականգնման նախագիծ:				
Ճարտարապետ	Գ. Գյուլամիրյան		Պատվիրատու՝ ՀՀ ԿԳՄՍ Նախարարություն:				
			Կտրվածք 10-10 առանցքով Մ 1:100	ԳԻՐՔ	ԹԵՐԹ	ԹԵՐԹԵՐ	
				3.1	22	31	
«ՈՒԵԳՈՒԼ» ՍՊԸ			ԱՇԽԱՏԱՆՔԱՅԻՆ ՆԱԽԱԳԻԾ	ՃԱՐՏԱՐԱՊԵՏԱԿԱՆ ՄԱՍ			

Տնօրեն	Հ. Գասպարյան		ՀՀ Լոռու մարզի, Յաղոսան գյուղի 13-րդ դարի կամրջի (պետ. ցուցիչ 5.79.10) նորոգման, ամրակայման և վերականգնման նախագիծ: Պատվիրատու՝ ՀՀ ԿԳՄՍ նախարարություն:			
ՆԳՃ	Հ. Սանամյան					
Ծարտարապետ	Գ. Գյուկամիրյան		Հատակագիծ -7.00 նշում Մ 1:100	Գիրք	Թերթ	Թերթեր
				3.1	23	31
«ՌԵԳՈՒՆ» ՍՊԸ			ԱՆՆԱՏԱՆՔԱՅԻՆ ՆԱԽԱԳԻԾ	ԾԱՐՏԱՐԱՊԵՏԱԿԱՆ ՄԱՍ		

ՏՈՒՐԵՆ	Հ. Գապայրյան		ՀՀ Լոռու մարզի, Ցաղղյան գյուղի 13-րդ դարի կամրջի (պետ. ցուցիչ 5.79.10) նորոգման, ամրակայման և վերականգնման նախագիծ: Պատվիրատու՝ ՀՀ ԿԳՄՍ նախարարություն:				
ՆԳՃ	Հ. Սանամյան						
Ճարտարապետ	Գ. Գյուկամիրյան		Հատակագիծ 0.00 նիշում Մ 1:100		ԳԻՐԸ	ԹԵՐԹ	ԹԵՐԹԵՐ
					3.1	24	31
«ՌԵԳՈՒՆ» ՍՊԸ			ԱՆԽԱՏԱՆՔԱՅԻՆ ՆԱԽԱԳԻԾ		ՃԱՐՏԱՐԱՐԵՏԱԿԱՆ ՄԱՍ		

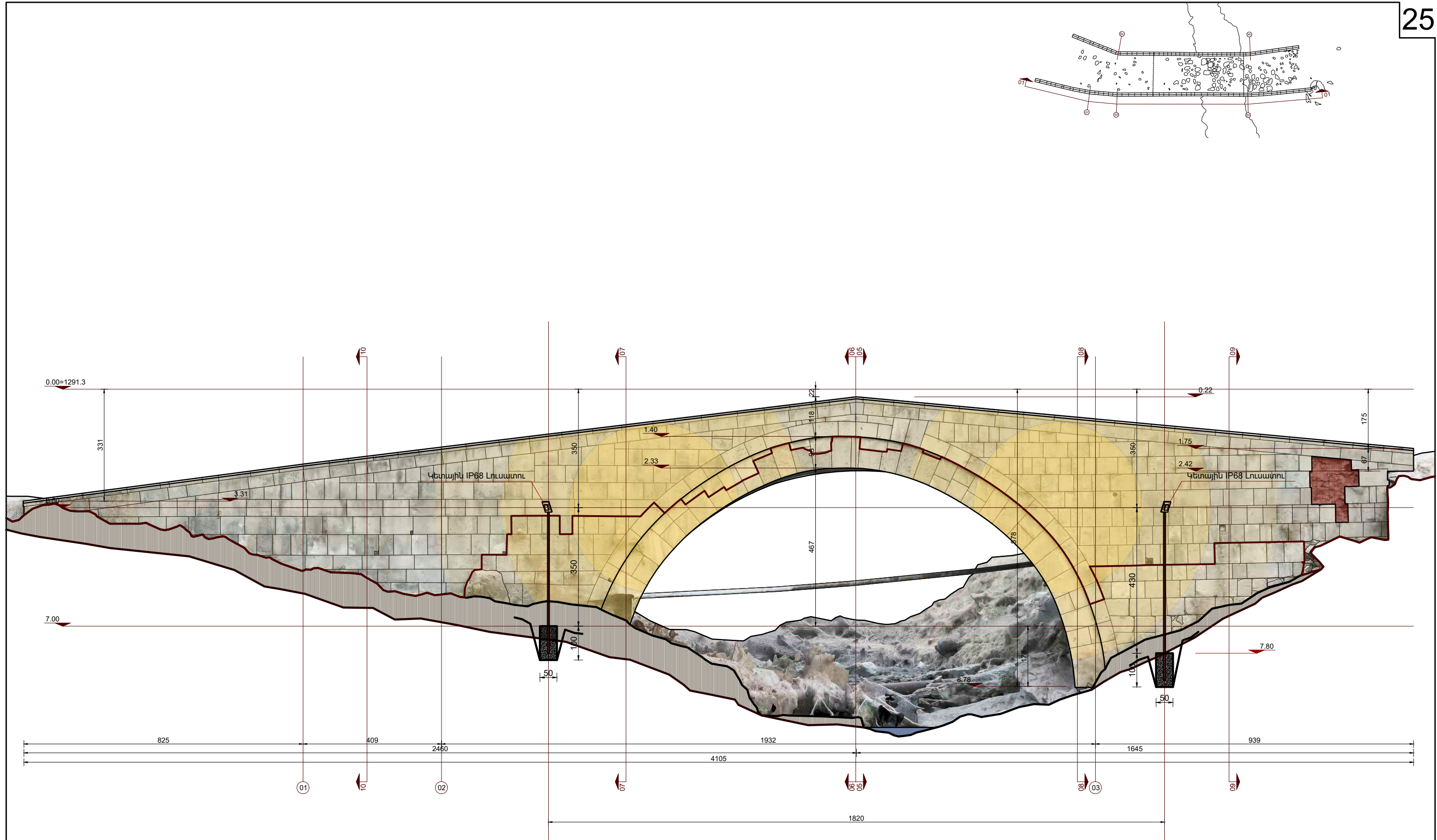

Տնօրեն	Հ. Գասպարյան		ՀՀ Լոռու մարզի, Ցաղղան գյուղի 13-րդ դարի կամրջի (պետ. ցուցիչ 5.79.10) նորոգման, ամրակայման և վերականգնման նախագիծ: Պատվիրատու՝ ՀՀ ԿԳՄՍ Նախարարություն:		
ՆԳՃ	Հ. Սանամյան	<i>Handwritten signature</i>			
Ճարտարապետ	Գ. Գյուլամիրյան	<i>Handwritten signature</i>	Ճակատ-Փռվածք 01-01 առանցքով Մ 1:100		
			ԳԻՐԶ	ԹԵՐԹ	ԹԵՐԹԵՐ
			3.1	25	31
«ՌԵԳՈՒԼ» ՍՊԸ			ԱՇԽԱՏԱՆՔԱՅԻՆ ՆԱԽԱԳԻԾ		
			ՃԱՐՏԱՐԱՊԵՏԱԿԱՆ ՄԱՍ		

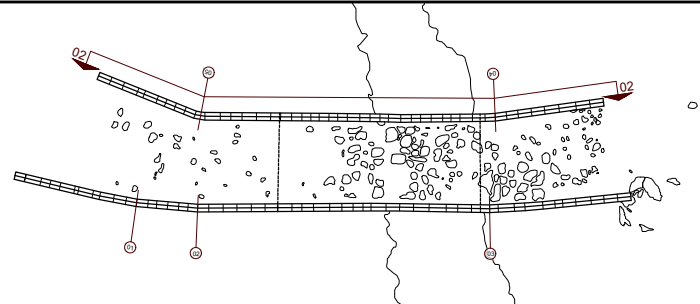
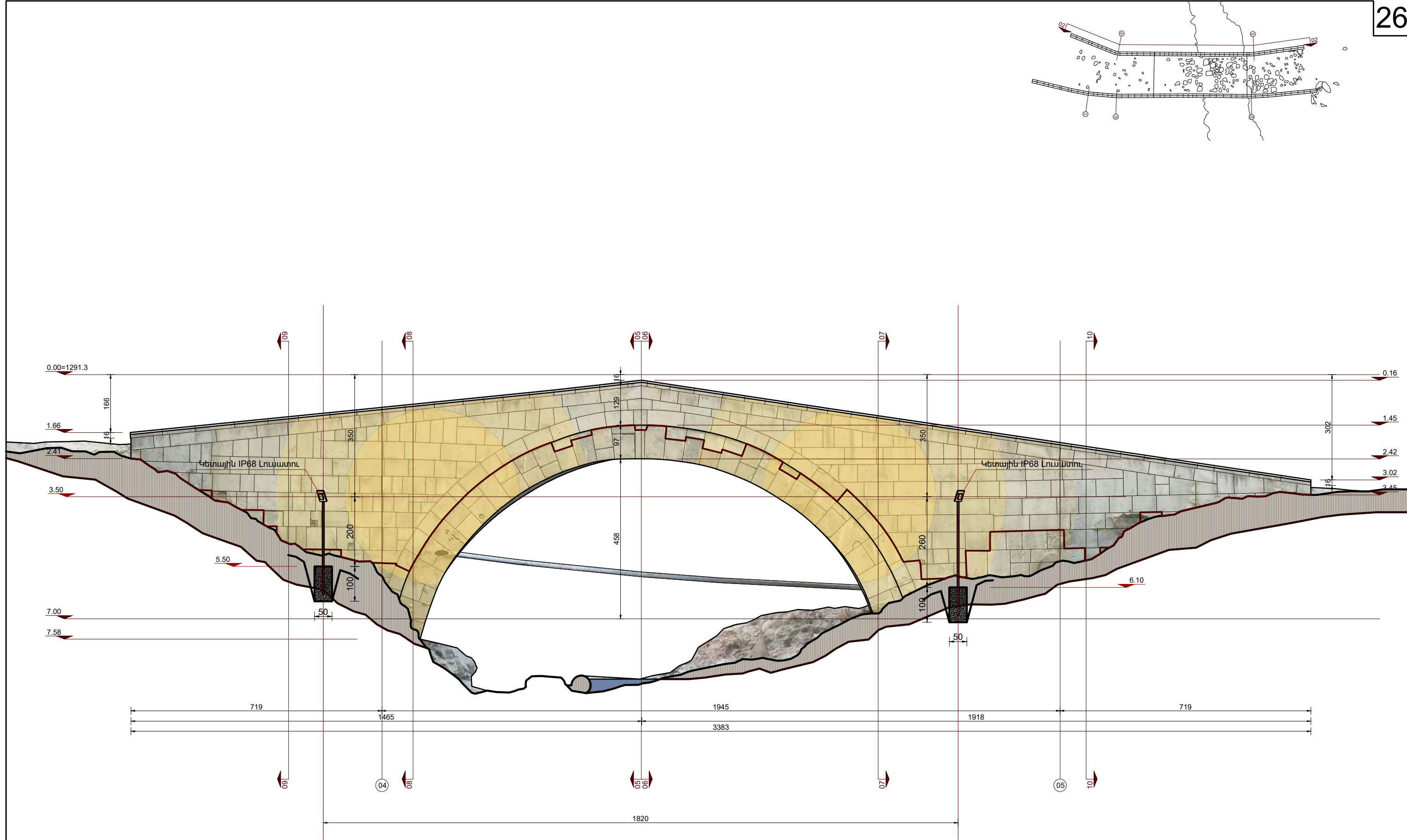

Տնօրեն	Հ. Գասպարյան		ՀՀ Լոռու մարզի, Ցաղղան գյուղի 13-րդ դարի կամրջի (պետ. ցուցիչ 5.79.10) նորոգման, ամրակայման և վերականգնման նախագիծ:		
ՆԳՃ	Հ. Սանամյան	<i>Handwritten signature</i>	Պատվիրատու՝ ՀՀ ԿԳՄՍ Նախարարություն:		
Ճարտարապետ	Գ. Գյուլամիրյան	<i>Handwritten signature</i>	Ճակատ-Փռվածք 02-02 առանցքով Մ 1:100	ԳԻՐԶ	ԹԵՐԹ
				3.1	26
«ՌԵԳՈՒԼ» ՍՊԸ			ԱՇԽԱՏԱՆՔԱՅԻՆ ՆԱԽԱԳԻԾ	ԾԱՐՏԱՐԱՊԵՏԱԿԱՆ ՄԱՍ	
				31	

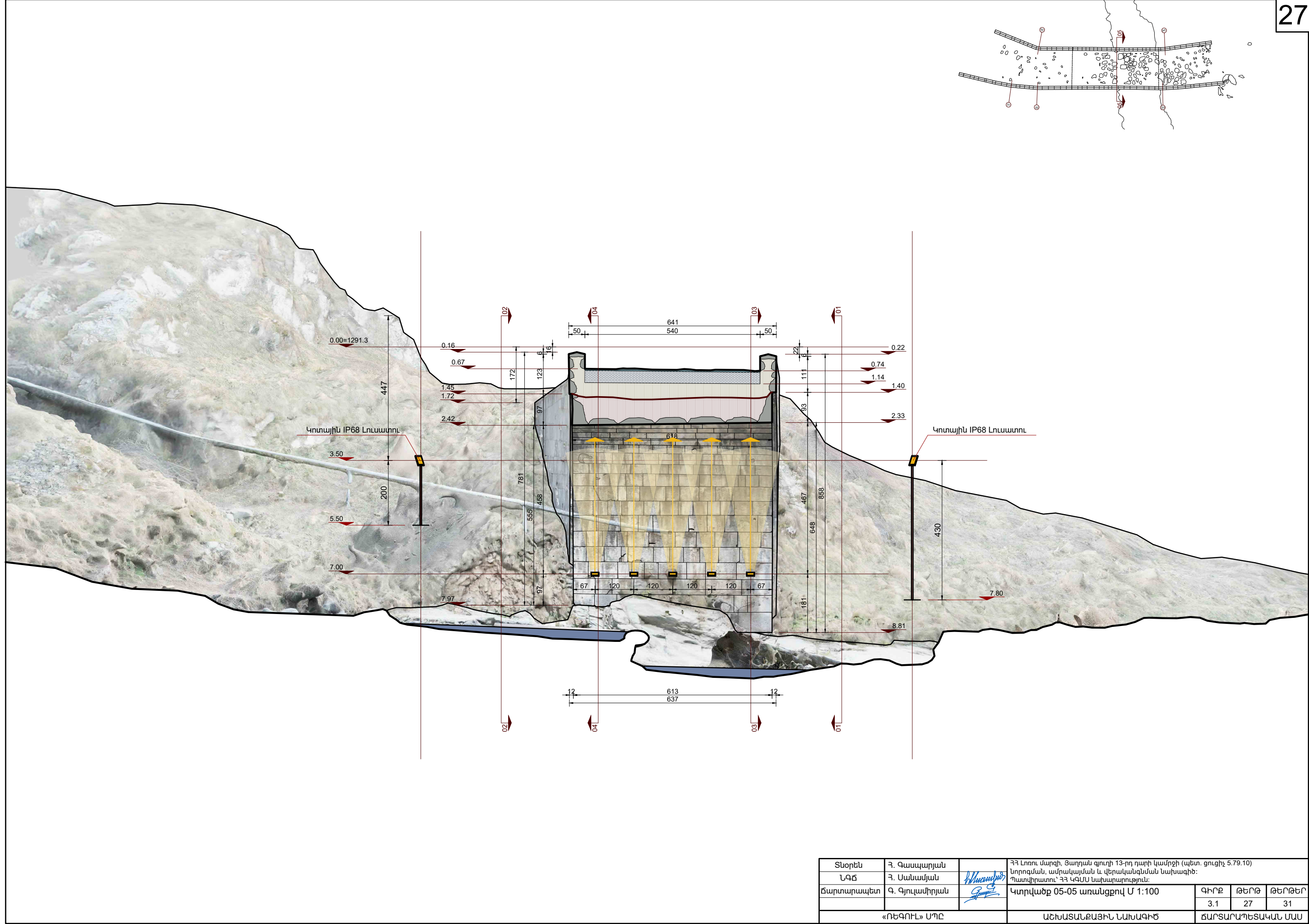

Տնօրեն	Հ. Գաապարյան		ՀՀ Լոռու մարզի, Ցաղղան գյուղի 13-րդ դարի կամրջի (պետ. ցուցիչ 5.79.10) նորոգման, ամրակայման և վերականգնման նախագիծ:		
ՆԳՃ	Հ. Սանամյան		Պատվիրատու՝ ՀՀ ԿԳՄՍՆ նախարարություն:		
Ճարտարապետ	Գ. Գյուլամիրյան		Կտրվածք 05-05 առանցքով Մ 1:100		
			ԳԻՐԶ	ԹԵՐԹ	ԹԵՐԹԵՐ
			3.1	27	31
«ՈՒԵԳՈՒԼ» ՍՊԸ			ԱՇԽԱՏԱՆՔԱՅԻՆ ՆԱԽԱԳԻԾ		
			ՃԱՐՏԱՐԱՊԵՏԱԿԱՆ ՄԱՍ		

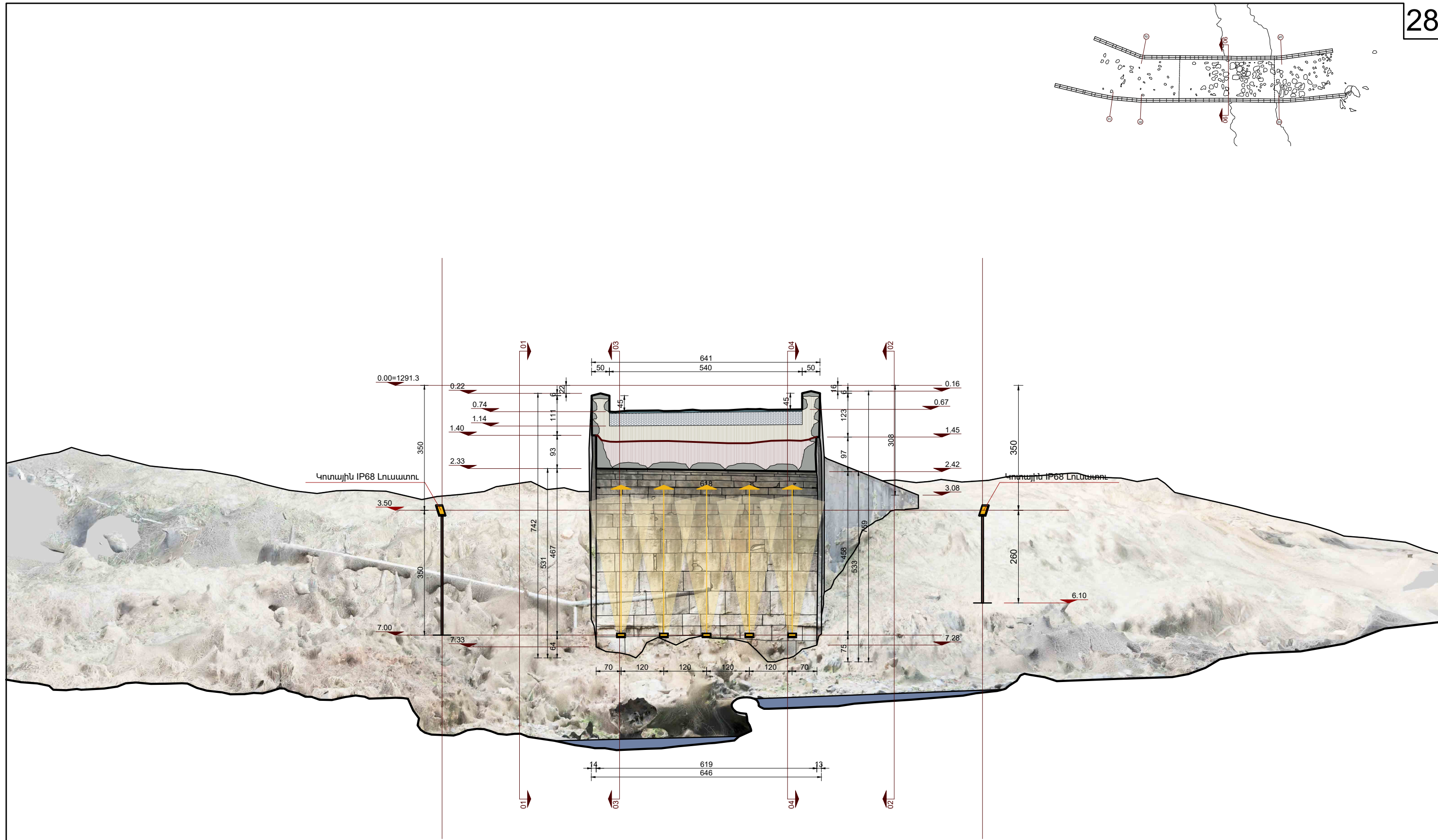

Տնօրեն	Հ. Գասպարյան		ՀՀ Լոռու մարզի, Ցաղղան գյուղի 13-րդ դարի կամրջի (պետ. ցուցիչ 5.79.10) նորոգման, ամրակայման և վերականգնման նախագիծ: Պատվիրատու՝ ՀՀ ԿԳՄՍ Նախարարություն:		
ՆԳՃ	Հ. Սանամյան				
Ճարտարապետ	Գ. Գյուլամիրյան		Կտրվածք 06-06 առանցքով Մ 1:100		
			ԳԻՐՔ	ԹԵՐԹ	ԹԵՐԹԵՐ
			3.1	28	31
«ՌԵԳՈՒԼ» ՍՊԸ			ԱՇԽԱՏԱՆՔԱՅԻՆ ՆԱԽԱԳԻԾ		
			ՃԱՐՏԱՐԱՊԵՏԱԿԱՆ ՄԱՍ		

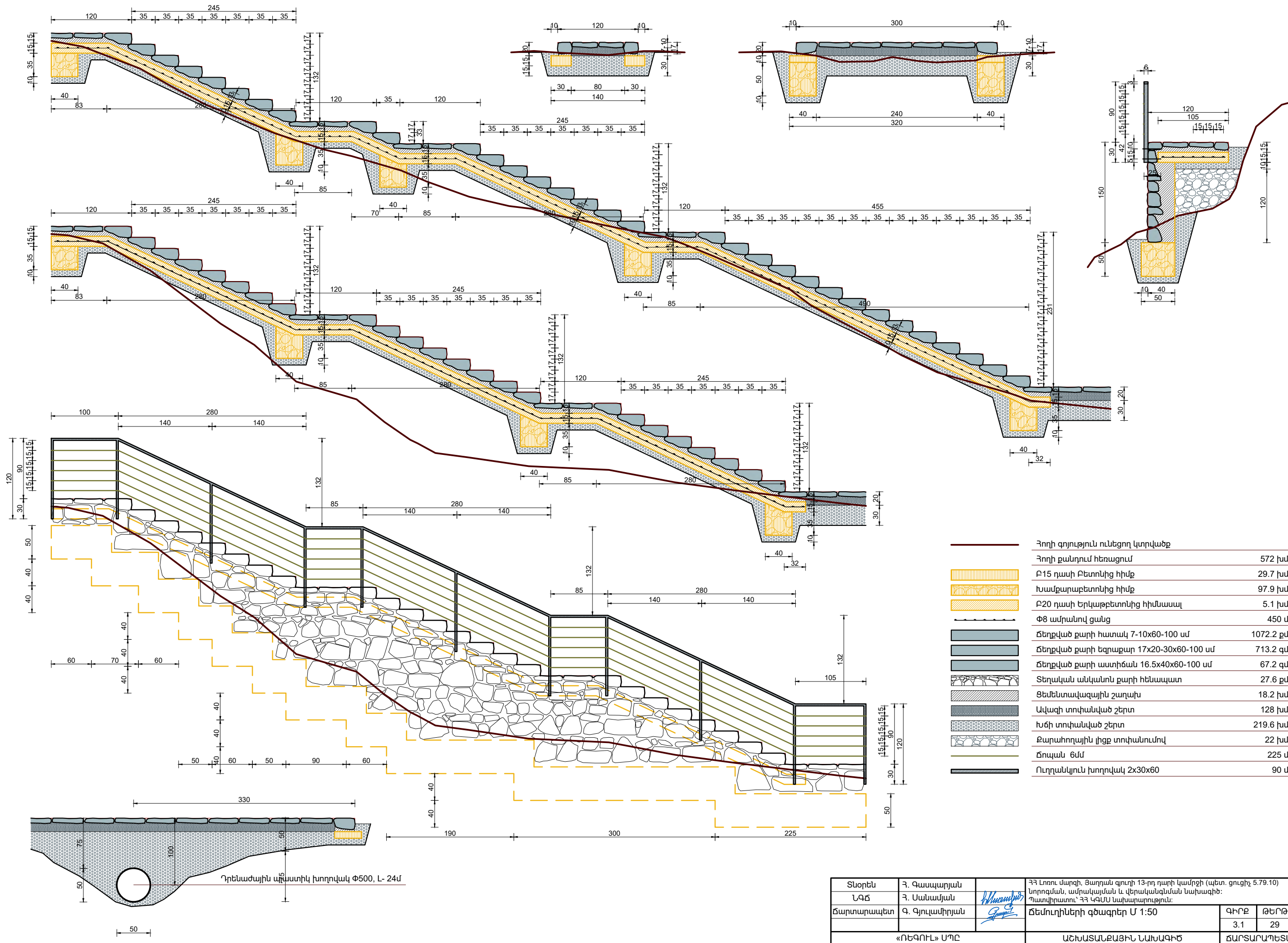

ՏԵՐԵՎԱՏՎԱԿԱՆ ՑՈՒՑԱՆԱԿ ՇԻՆԱՐԱՐՈՒԹՅԱՆ ՎԵՐԱԲԵՐՑԱԼ

- Կառուցապատման օբյեկտի գունավոր էսքիզային պատկեր
- Համաձայնեցված ճարտարապետաշինարարական նախագծի համարը և ամսաթիվը
- Շինարարության թույլտվության համարը և ամսաթիվը
- Շինարարական աշխատանքների սկիզբը և ավարտը
- Կառուցապատման օբյեկտի նպատակային նշանակությունը
- Կառուցապատողի տվյալները
- Կառուցապատման օբյեկտի նախագծի հեղինակային տվյալները
- Կառուցապատման օբյեկտի շինարարական աշխատանքներ իրականացնող կազմակերպության տվյալները
- Կառուցապատման օբյեկտի նկատմամբ տեխնիկական հսկողություն իրականացնող կազմակերպության տվյալները

ԺԱՄԱՆԱԿԱՎՈՐ ՇԻՆՈՒԹՅՈՒՆՆԵՐԻ ԱՆՎԱՆԱՑԱՆԿ

	ԱՆՎԱՆՈՒՄԸ	ԾԱՆՈԹՈՒԹՅՈՒՆ	L	B	H	S
1	Պահակետ	Ժամանակավոր շարժական շինություն	1.5	1.5	2.5	2.25
2	Գրասենյակ, բուժկետ	Ժամանակավոր շարժական շինություն	6.0	2.7	2.5	16.2
3	Հանդերձարան	Ժամանակավոր շարժական շինություն	6.0	2.7	2.5	16.2
4	Փակ պահեստ	Ժամանակավոր շարժական շինություն	6.0	2.7	2.5	16.2
5	Շուգարան	Բիոզոգարան	1.5	1.5	2.2	2.25

ՇԻՆ ԱՇԽԱՏԱՆՔՆԵՐԻ ԺԱՄԱՆԱԿԱՑՈՒՅՑ

Շին աշխատանքների տևողությունը ամիսներով	01	02	03	04	05	06	07	08	09	10	11	12
01 Նախապատրաստական աշխատանքներ												
02 Հողային աշխատանքներ												
03 Զանդման և վերաշարման աշխատանքներ												
04 Պատերի բացակա հատվածների կառուցում												
05 Հատակի կառուցում												
06 Արտաքին հարդարում												
07 Միաձույլ հիմնազոտու ՄՀԳ կառուցում												
08 Բետոնյա Նախաշերտի կառուցում												
09 Միաձույլ հիմնասալի ՄՀՍ կառուցում												
10 Միաձույլ ջրահավաք առվակի կառուցում												
11 Ջրահավաք շերտերի կառուցում												
12 Արտաքին գեղարվեստական լուսավորում												
13 Շին աղբի հեռացում												

ՊԱՅՄԱՆԱԿԱՆ ՆՇԱՆՆԵՐ

ՆՇԱՆՆԵՐ	ԱՆՎԱՆՈՒՄԸ
	Ժամանակավոր էլեկտրահաղորդալար շինարարական հրապարակի լուսավորման համար
	Ժամանակավոր ջրի խողովակ ծորակով
	Ժամանակավոր ցանկապատ
	Ժամանակավոր դարպաս
	Ժամանակավոր շարժական շինություն
	Շինարարական թափոնների տարրա
	Կրի հանգեցման հարթակ
	Հակահրդեհային վահանակ
	Շին. նյութերի պահեստավորման հարթակ
	Ավտոբետոնախառնիչ СБ-695

Տնօրեն	Հ. Գասպարյան		ՀՀ Լոռու մարզի, Ցաղղան գյուղի 13-րդ դարի կամրջի (պետ. ցուցիչ 5.79.10) նորոգման, ամրակայման և վերականգնման նախագիծ:		
ՆԳԾ	Հ. Սամվելյան		Պատվիրատու՝ ՀՀ ԿԳՄՍ Նախարարություն:		
Ճարտարապետ	Գ. Գյուլամիրյան		Գլխավոր Հատակագիծ Մ 1:200		
«ՈՒԳՈՒԼ» ՍՊԸ			ԱՇԽԱՏԱՆՔԱՅԻՆ ՆԱԽԱԳԻԾ		
			ԳԻՐԸ	ԹԵՐԹ	ԹԵՐԹԵՐ
			3.1	30	31

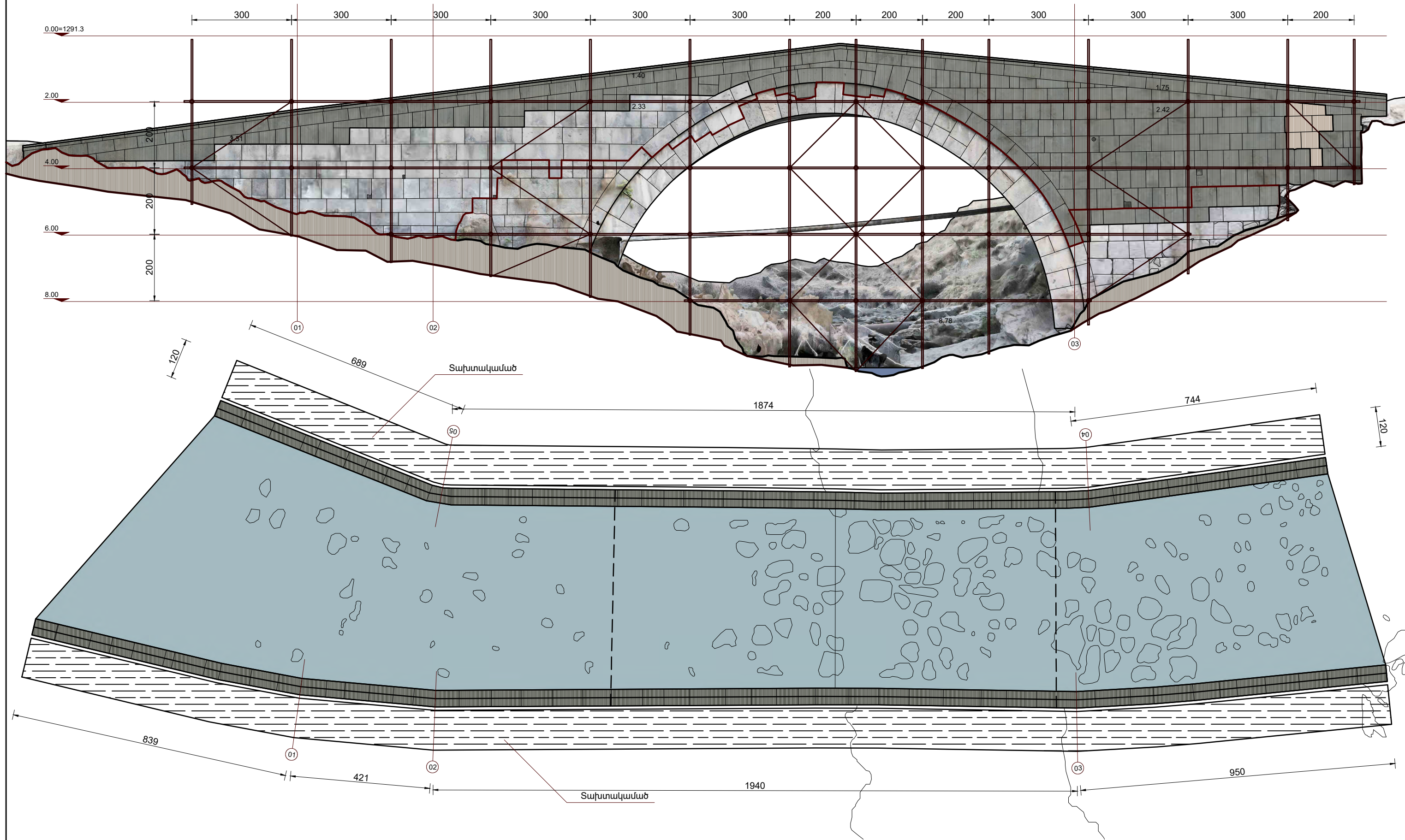

Տախտակաման 520 քմ

Տնօրեն	Հ. Գասպարյան		ՀՀ Լոռու մարզի, Ցաղղան գյուղի 13-րդ դարի կամրջի (պետ. ցուցիչ 5.79.10) նորոգման, ամրակայման և վերականգնման նախագիծ: Պատվիրատու՝ ՀՀ ԿԳՄՍՆ նախարարություն:		
ՆԳՃ	Հ. Սամվելյան				
Ճարտարապետ	Գ. Գյուլամիրյան		Հատակագիծ 0.00 Նիշում Մ 1:100	Գիրք	Թերթ
			Ճակատ Մ 1:100	3.1	31
«ՌԵԳՈՒԼ» ՍՊԸ			ԱՇԽԱՏԱՆՔԱՅԻՆ ՆԱԽԱԳԻԾ	ԾԱՐՏԱՐԱՊԵՏԱԿԱՆ ՄԱՍ	